

A N U A R U L
S T A T I S T I C
AL
UNIUNII NAȚIONALE A
COOPERĂȚIEI MEȘTEȘUGĂREȘTI
- U C E C O M -

2 0 1 1

București, 2011

© Toate drepturile acestei ediții sunt rezervate Uniunii Naționale a
Cooperăției Meșteșugărești – UCECOM.

Coordonator lucrare: Direcția Politici Economico-Financiare,
Statistică și Informatică

CUPRINS

I. CUVÂNT INTRODUCTIV.....	7
II. INFORMAȚII CU CARACTER ORGANIZATORIC.....	8
III. INDICATORI ECONOMICI, FINANCIARI ȘI PATRIMONIALI	15
1. Producția totală.....	19
2. Comerț cu amănuntul.....	23
3. Investiții.....	27
4. Livrări pe piața UE.....	31
5. Situația livrărilor pe piața UE și a exportului pe grupe de produse în anii 2009 și 2010.....	35
6. Indicatori economici pe regiuni de dezvoltare în anul 2010.....	36
7. Venituri totale.....	39
8. Rezultat brut.....	43
9. Valoarea totală a activului.....	47
10. Valoarea imobilizărilor corporale.....	51
11. Indicatori financiari și patrimoniali pe regiuni de dezvoltare la 31.12.2010.....	55
IV. PRINCIPALELE REZULTATE ECONOMICO-FINANCIARE ALE SOCIETĂȚILOR COOPERATIVE MEȘTEȘUGĂREȘTI ASOCIATE.....	58
1. Județul Alba	59
2. Județul Arad	60
3. Județul Argeș	61
4. Județul Bihor	62
5. Județul Bistrița Năsăud	63
6. Județul Botoșani	64
7. Județul Brașov	65
8. Județul Brăila	66
9. Județul Buzău	67
10. Județul Caraș-Severin	68
11. Județul Cluj	69
12. Județul Constanța	70
13. Județul Dâmbovița	72
14. Județul Dolj	73
15. Județul Galați	74
16. Județul Gorj.....	75

17. Județul Harghita.....	76
18. Județul Hunedoara	77
19. Județul Ialomița	78
20. Județul Iași	79
21. Județul Maramureș	80
22. Județul Mehedinți	81
23. Județul Mureș	82
24. Județul Neamț	83
25. Județul Olt	84
26. Județul Prahova	85
27. Județul Satu Mare	87
28. Județul Sălaj	88
29. Județul Sibiu	89
30. Județul Suceava	90
31. Județul Teleorman	91
32. Județul Timiș	92
33. Județul Tulcea	93
34. Județul Vaslui	94
35. Județul Vâlcea	95
36. Județul Vrancea	96
37. Municipiul București – UOCM	97
38. Municipiul București – ATCOM Confecții.....	98
39. SCM asociate direct la Uniunea Națională	99
V. PRINCIPALELE REZULTATE ALE UNIUNILOR JUDEȚENE/ASOCIAȚIILOR- PERSOANE JURIDICE FĂRĂ SCOP PATRIMONIAL.....	101
1. Venituri totale.....	102
2. Cheltuieli totale.....	104
VI. DATE REFERITOARE LA SISTEMUL EDUCAȚIONAL, CULTURĂ, ODIHNĂ.....	106
1. Sistemul educațional preuniversitar al cooperăției meșteșugărești.....	106
2. Sistemul educațional universitar al cooperăției meșteșugărești.....	109
3. Activități în domeniul odihnei și tratamentului.....	112
VII. CATALOGUL MEMBRILOR ASOCIAȚI AI UNIUNII NAȚIONALE A COOPERĂȚIEI MEȘTEȘUGĂREȘTI – UCECOM ȘI AL ALTOR ENTITĂȚI CARE FUNȚIONEAZĂ ÎN COOPERĂȚIA MEȘTEȘUGĂREASCĂ.....	113
1. Uniunea Națională a Cooperăției Meșteșugărești - UCECOM.....	114

2. Entitățile la care Uniunea Națională a Cooperăției Meșteșugărești - UCCECOM este unic fondator sau acționar majoritar.....	115
3. Alte entități care funcționează în cooperația meșteșugărească.....	118
4. Județul Alba	119
5. Județul Arad	121
6. Județul Argeș	123
7. Județul Bacău	125
8. Județul Bihor	126
9. Județul Bistrița Năsăud	128
10. Județul Botoșani	129
11. Județul Brașov	130
12. Județul Brăila	132
13. Județul Buzău	133
14. Județul Caraș-Severin	135
15. Județul Călărași	137
16. Județul Cluj	138
17. Județul Constanța	141
18. Județul Dâmbovița	145
19. Județul Dolj	147
20. Județul Galați	149
21. Județul Giurgiu	151
22. Județul Gorj	152
23. Județul Harghita.....	153
24. Județul Hunedoara	154
25. Județul Ialomița	156
26. Județul Iași	157
27. Județul Ilfov	160
28. Județul Maramureș	161
29. Județul Mehedinți	163
30. Județul Mureș	164
31. Județul Neamț	165
32. Județul Olt	167
33. Județul Prahova	169
34. Județul Satu Mare	172
35. Județul Sălaj	174

36. Județul Sibiu	176
37. Județul Suceava	177
38. Județul Teleorman.....	179
39. Județul Timiș	180
40. Județul Tulcea	182
41. Județul Vaslui	183
42. Județul Vâlcea	184
43. Județul Vrancea	186
44. Municipiul București	188

I. CUVÂNT INTRODUCTIV

Anuarul Statistic al Uniunii Naționale a Cooperăției Meșteșugărești – 2011, reprezintă un instrument important prin care se asigură diseminarea celor mai importante date statistice agregate, validate și structurate, cuprinse în sistemul informațional-statistic propriu.

Prin informațiile oferite, *Anuarul* reprezintă un instrument util pentru conturarea unei imagini de ansamblu asupra diversității activităților economice desfășurate de membrii asociați. Prin conținutul acestei lucrări, adaptată cu fiecare ediție nevoilor utilizatorilor, este facilitată totodată înțelegerea în esența fenomenelor și proceselor economice, explicarea conexiunilor și interdependențelor și, ceea ce este mai important, influențarea evoluției lor viitoare.

Un obiectiv prioritar urmărit statornic de elaboratori l-a constituit menținerea unei înalte credibilități și diversități a datelor oferite, asigurată prin rigurozitate, comparabilitate, corectitudine și relevanță.

În pofida provocărilor generate de mediul economic în etapa actuală, societățile cooperative meșteșugărești și structurile lor asociative continuă să-și asigure menținerea pe piață și să realizeze bunuri de consum, produse industriale și servicii, oferind, totodată, locuri de muncă pentru persoane cu dizabilități, atât în cooperative protejate, special autorizate, cât și în celelalte societăți cooperative.

Catalogul membrilor asociați ai Uniunii Naționale a Cooperăției Meșteșugărești, plasat în partea finală a lucrării, asigură oricărei persoane care îl consultă un contact direct cu uniunile județene/asociațiile/societățile cooperative meșteșugărești asociate direct și indirect la Uniunea Națională la 31.12.2010.

Editorii acestei lucrări mulțumesc anticipat pentru orice sugestie și observație pertinentă care ar putea contribui la îmbunătățirea în continuare a conținutului *Anuarului*.

II. INFORMAȚII CU CARACTER ORGANIZATORIC

Uniunea Națională a Cooperăției Meșteșugărești – UCECOM înființată prin voința liberă și voluntară a reprezentanților legali ai uniunilor județene/asociațiilor și ai societăților cooperative meșteșugărești (SCM) fondatoare, este constituită cu scopul de a asigura reprezentarea și promovarea intereselor economice, sociale și culturale ale cooperărilor și ale membrilor asociați în relațiile cu administrația publică, cu autoritatea de stat, cu alte persoane fizice și/sau juridice, publice sau private, cu organismele internaționale și cu organizațiile internaționale similare, precum și pentru susținerea și promovarea principiilor cooperatiste.

Principalele obiective pentru care Uniunea Națională a Cooperăției Meșteșugărești – UCECOM s-a constituit, în conformitate cu Legea nr. 1/2005 privind organizarea și funcționarea cooperăției, sunt:

a) reprezentarea și apărarea intereselor societăților cooperative asociate și ale membrilor cooperatori în relațiile cu administrația publică sau cu persoane fizice ori persoane juridice publice sau private;

b) reprezentarea intereselor cooperărilor pe plan național și internațional, în relațiile cu organizațiile cooperatiste și cu organismele interne și internaționale;

c) promovarea și apărarea intereselor economice, de producție și comerciale, ale membrilor asociați, la nivel local, național sau internațional;

d) sprijinirea societăților cooperative asociate în vederea protecției și dezvoltării patrimoniului acestora;

e) informarea, documentarea, pregătirea și perfecționarea profesională, desfășurarea de acțiuni promoționale pentru serviciile și produsele specifice și alte acțiuni comune, proprii domeniului în care acționează societățile cooperative asociate;

f) desfășurarea unor activități sociale, culturale, tehnico-științifice, sportive, de caritate și alte activități cu caracter umanitar;

g) efectuarea altor activități hotărâte de Consiliul Național în conformitate cu prevederile legii.

Organele de conducere, de administrare și de control ale Uniunii Naționale a Cooperăției Meșteșugărești – UCECOM sunt:

- a) organe de conducere: Congresul și Consiliul Național;
- b) organ de administrare: Colegiul director;
- c) organ de control: Comisia de cenzori.

Structura organizatorică, în conformitate cu raportările statistice ale membrilor asociați direct și indirect la Uniunea Națională, coroborate cu datele privind SCM înregistrate la Registrul Comerțului, relevă faptul că la finele anului 2010 erau în funcțiune și înmatriculate la Registrul Comerțului, conform Legii nr. 1/2005, un număr total de 913 SCM, din care erau asociate direct sau indirect la Uniunea Națională un număr de 488 SCM, reprezentând 53,5% din totalul SCM existente.

La data de 31.12.2010 în cinci județe, respectiv Bacău, Călărași, Covasna, Giurgiu, și Ilfov nu erau înregistrate la Registrul Asociațiilor și Fundațiilor entități de tip asociativ.

Examinând în structură cele 526 de entități cooperatiste asociate la Uniunea Națională acestea cuprind 22 de uniuni județene (4,2%), 16 asociații de societăți cooperative (3,0%) și 488 SCM (92,8%).

De asemenea, din cele 488 SCM, au optat pentru asociere în plan teritorial, deci indirect la Uniunea Națională a Cooperăției Meșteșugărești un număr de 454 SCM, reprezentând 93,0% din total, iar 34 SCM s-au asociat direct la Uniunea Națională.

Din cele 488 SCM, un număr de 459 au transmis situațiile financiare pentru anul 2010. Cele 459 de SCM analizate conform criteriilor Uniunii Europene referitoare la numărul de personal se clasifică astfel:

- clasa micro (<9 salariați) – 111 SCM;
- clasa mică (10-49 salariați) – 246 SCM;
- clasa medie (50-249 salariați) – 99 SCM;
- clasa mare (>250 salariați) – 3 SCM.

Clasificarea SCM după mărime

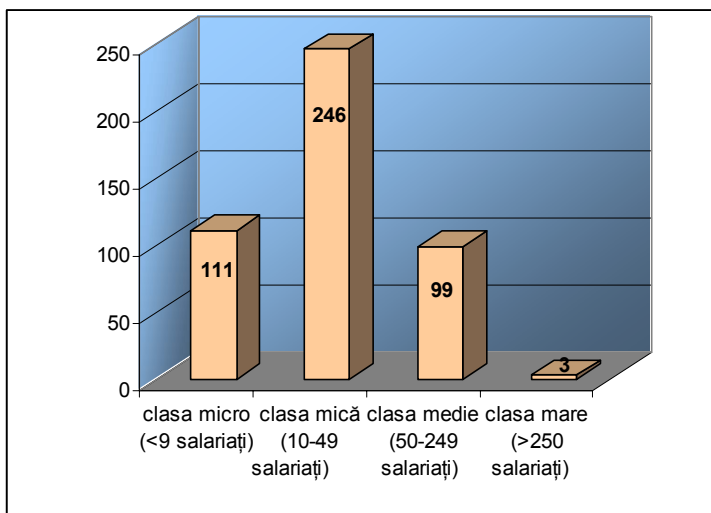

Datele referitoare la indicatorii sintetici înregistrați de membrii asociați direct și indirect la Uniunea Națională pun în evidență un număr efectiv de personal la 31.12.2010 de 17.328 persoane, din care 15.139 persoane sunt membri cooperatori.

Situația organizatorică a membrilor asociați arată că la finele anului 2010 activitatea economică de producție, prestări de servicii și comerț se desfășura într-un număr de 2.761 unități cu un număr total de personal direct productiv de 15.381 persoane. Din totalul unităților existente, într-un număr de 376, reprezentând 13,6% se desfășurau activități de producție. În aceste unități

regăsim 44,7% din personalul productiv încadrat, respectiv 6.870 persoane, din care 46 de persoane erau încadrate cu munca la domiciliu.

În anul 2010, numărul total de *personal cu certificat de handicap* a fost de 410 persoane, care activează în 45 de SCM. Dintre acestea, 270 persoane (65,9%) sunt încadrate într-un număr de 16 societăți cooperative *special organizate* pentru personal cu handicap recunoscute de Autoritatea Națională pentru Persoanele cu Handicap ca *unități protejate*. Aceste 270 persoane, reprezintă 46,6% din totalul numărului de personal din cele 16 societăți cooperative *special organizate* pentru personal cu handicap.

Toate cele 16 *cooperative special organizate*, sunt societăți cooperative asociate teritorial. În cadrul societăților cooperative pentru persoane valide care au angajat și personal cu handicap, activează un număr de 140 de persoane cu handicap, în 29 societăți cooperative.

Sistemul de învățământ al cooperăției meșteșugărești, continuator al apreciatelor școli de arte și meserii, existente în România interbelică, oferă o gamă atractivă de meserii și specializări pentru familia ocupațională a serviciilor, acoperind necesarul de personal calificat al întreprinderilor mici și mijlocii, al unităților reprezentative pentru sectorul serviciilor – domenii esențiale în cadrul cărora se formează clasa de mijloc a societății românești.

Fundația Învățământului Preuniversitar „Spiru Haret” cuprinde 12 unități de învățământ ale cooperăției meșteșugărești, având fiecare, propriile Centre de calificare și reconversie profesională a adulților, contribuind la calificarea și recalificarea forței de muncă din cooperăția meșteșugărească. Ele funcționează în orașele: București, Arad, Baia Mare, Brăila, Breaza, Cluj-Napoca, Constanța, Craiova, Iași, Odorheiu Secuiesc, Ploiești și Timișoara.

Distribuția geografică a celor 12 grupuri școlare se prezintă după cum urmează:

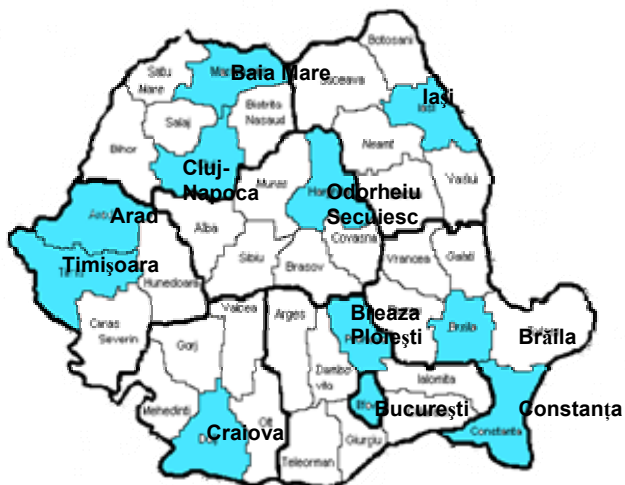

Fundația tehnico-științifică și social-culturală a cooperației meșteșugărești "ARTIFEX" cuprinde Universitatea "ARTIFEX" - Academie de Înalte Studii Cooperatiste, cu două facultăți: *Facultatea de Finanțe și Contabilitate* (cu specializările Finanțe și Bănci, respectiv Contabilitate) și *Facultatea de Management-Marketing* (cu specializările Management, Marketing, respectiv Administrarea afacerilor), un Institut Național de Studii și Cercetări Cooperatiste, o Agenție de formare, perfecționare și promovare profesională „Artifex”, un Centru medical, precum și Editura „Artifex”.

În cadrul Uniunii Naționale funcționează un organ de presă - *Gazeta "Viața CM"*, publicație a cooperației meșteșugărești.

Organizațional Uniunea Națională a contribuit la înființarea Curții de Arbitraj de pe lângă UCECOM, care:

- asigură arbitraj instituționalizat pe bază de clauză compromisorie;
- asigură arbitraj ad-hoc pe bază de clauză compromisorie;
- are competențe pentru litigii patrimoniale și comerciale.

Printre activitățile UCECOM, oferite prin entități organizaționale cu activități specifice distincte de activitățile curente ale Uniunii Naționale, oferite în principal SCM-urilor, se numără și serviciile de cazare hotelieră, alimentație publică și tratament balnear prin SC Hefaistos-CM SA, în 4 locații: Eforie Nord, Mamaia, Covasna și Sovata.

În cadrul cooperăției meșteșugărești funcționează Liga Națională a Organizațiilor cu Personal Handicapat din Cooperăția Meșteșugărească (LNOPHCM), înființată pentru a asigura protejarea intereselor SCM organizate ca unități protejate.

Uniunea Națională a Cooperăției Meșteșugărești – UCECOM este membră a unor *organisme naționale și internaționale, derulând totodată parteneriate*, astfel:

Asocieri pe plan intern: Camera de Comerț și Industrie a României (CCIR), Uniunea Generală a Industriașilor din România (UGIR-1903), Comitetul Român al Distribuției (CRD), Alianța pentru Dezvoltarea Economică a României (ADER), Asociația Națională a Exportatorilor și Importatorilor din România (ANEIR). De asemenea UCECOM este una dintre organizațiile fondatoare ale Ligii pentru Promovarea Ideilor Cooperatiste (LICOOP).

Asocieri pe plan internațional: Alianța Cooperatistă Internațională (ACI), COOPERATIVES EUROPE, Organizația Internațională al Cooperativelor de Producție, Industriale, Artizanale și de Servicii (CICOPA), Confederația Europeană a Cooperativelor de Producție și de Muncă Asociată a Cooperativelor Sociale și a Întreprinderilor Sociale și Participative (CECOP) din al cărui Consiliu de Administrație face parte și Președintele UCECOM, Asociația «Biroul Balcanic al clasei de mijloc».

Anuarul Statistic al Uniunii Naționale a Cooperăției Meșteșugărești – UCECOM – 2011 facilitează cunoașterea de către utilizatori a unei părți din realizările operatorilor meșteșugari și a entităților cooperatiste asociate direct și indirect la Uniunea Națională.

III. INDICATORI ECONOMICI, FINANCIARI ȘI PATRIMONIALI

Sursa de date: Datele cuprinse în Anuar au fost obținute prin centralizarea situațiilor financiare anuale și a formularelor statistice transmise de membrii asociați direct și indirect la Uniunea Națională pentru anul 2010, în conformitate cu Sistemul informațional-statistic propriu aprobat prin Hotărârea nr.6/13.09.2006, cu modificările și completările ulterioare. Datele aferente anilor 2007, 2008 și 2009 sunt preluate din ediția 2010 a acestei lucrări.

Principalele ramuri în care își desfășoară activitatea economică entitățile cooperatiste meșteșugărești asociate la Uniunea Națională a Cooperăției Meșteșugărești – UCCECOM, sunt:

- textile-tricotaje;
- confecții-îmbrăcăminte;
- pielărie-încălțăminte;
- exploatarea și prelucrarea lemnului, producția de mobilier și alte articole din lemn;
- construcții metalice, produse din metal, turnătorie, mașini și echipamente;
- lucrări de construcții;
- servicii de întreținere și reparații auto;
- comerț cu amănuntul și cu ridicata;
- reparații de articole personale și gospodărești;
- servicii de coafură, frizerie și SCV;
- fabricare de bijuterii;
- chimie, mase plastice, cauciuc, minerale nemetalice;
- industria hârtiei și cartonului;
- industria alimentară;
- alte lucrări și servicii.

Indicatori economici

Precizări metodologice:

- *Producția totală* reprezintă un indicator agregat care permite exprimarea valorică a întregului volum de activitate productivă a entităților cooperatiste meșteșugărești asociate.
- *Comerțul cu amănuntul* reprezintă activitatea de vânzare/revânzare a mărfurilor noi sau uzate (dar utilizabile), către consumatorii finali.
- *Investițiile* reprezintă consumul de resurse financiare realizat de o organizație a cooperației meșteșugărești în vederea înnoirii și sporirii capitalului fix.
- *Operațiunile de livrare pe piața UE* - livrările de bunuri efectuate de societățile cooperative meșteșugărești către beneficiarii cu sediul într-o țară membră UE și care sunt transportate în afara teritoriului țării; raportarea se face în euro.
- *Exportul* - livrările de bunuri efectuate de societățile cooperative meșteșugărești către beneficiarii cu sediul în străinătate – țări din afara Uniunii Europene – și care sunt transportate în afara teritoriului țării, cu îndeplinirea formalităților vamale pentru export; raportarea se face în USD.

Indicatori financiari și patrimoniali

Precizări metodologice

- Veniturile totale – cuprind: veniturile din exploatare, veniturile financiare și veniturile extraordinare.
- Rezultatul brut – a fost determinat ca diferență între veniturile totale și cheltuielile totale.
- Activul – reprezintă suma activelor imobilizate, a activelor circulante și a cheltuielilor în avans.
- Imobilizările corporale – sunt activele nefinanciare care constau în: terenuri, construcții, instalații tehnice, mijloace de transport, echipamente tehnologice, animale și plantații, mobilier, aparatură birotică, echipamente de protecție a valorilor umane și materiale, cu valori mai mari de 1800 lei și o durată de funcționare mai mare de 1 an.
- Împărțirea teritorială: Din punct de vedere al structurii teritoriale, datele cuprinse în Anuar sunt prezentate la nivel de uniuni județene/asociații și SCM asociate național, precum și pe regiuni de dezvoltare.

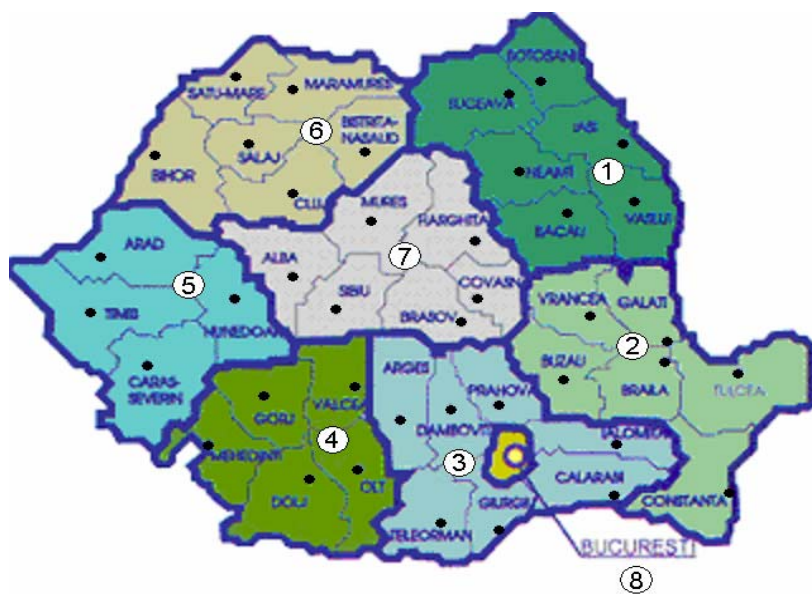

1. *Regiunea Nord Est:* Bacău, Botoșani, Iași, Neamț, Suceava, Vaslui.
2. *Regiunea Sud Est:* Brăila, Buzău, Constanța, Galați, Tulcea, Vrancea.
3. *Regiunea Sud:* Argeș, Călărași, Dâmbovița, Giurgiu, Ialomița, Prahova, Teleorman.
4. *Regiunea Sud Vest:* Dolj, Gorj, Mehedinți, Olt, Vâlcea.
5. *Regiunea Vest:* Arad, Caraș-Severin, Hunedoara, Timiș.
6. *Regiunea Nord Vest:* Bihor, Bistrița-Năsăud, Cluj, Maramureș, Satu Mare, Sălaj.
7. *Regiunea Centru:* Alba, Brașov, Harghita, Mureș, Sibiu.
8. *Regiunea București Ilfov:* București, Ilfov.

1. Producția totală

mi lei

Nr. crt.	Entitatea cooperatistă	2007	2008	2009	2010
1	UJCM Alba	16.350,5	16.592,0	15.472,6	14.803,5
2	UJCM Arad	3.872,0	2.534,0	3.601,0	3.867,6
3	ASCOM Argeș	10.131,2	11.230,3	9.848,2	8.470,8
4	UJCM Bihor	10.332,2	9.800,5	9.779,6	9.739,9
5	Asoc. Terit. BICOP Bistrița-Năsăud	2.863,90	2.812,2	2.657,8	2.265,8
6	Asociația ATCOM „Moldavia” Botoșani	2.542,6	3.878,8	2.340,5	3.641,2
7	UJCM Brașov	7.956,6	8.714,1	6.401,1	5.503,0
8	UJSCM Brăila	5.090,5	5.228,1	4.703,1	4.194,9
9	Asoc. Coop. Meșteșugărești Buzău	24.019,2	23.874,4	19.341,0	18.718,0
10	UJOCM Caraș-Severin ¹	1.391,2	1.043,9	890,7	908,6
11	UJCM Cluj	27.123,8	21.342,9	20.534,9	20.833,8
12	UJCM Constanța	19.305,1	24.096,5	24.318,9	18.833,5
13	Asociația „UJCM Dâmbovița”	11.531,2	12.108,6	9.650,0	8.270,9
14	UJCM Dolj	10.297,2	10.799,5	9.797,4	8.637,8
15	UJCM Galați	6.606,1	9.296,8	8.004,9	7.029,2
16	ASCOM Gorj	4.796,0	5.252,6	5.633,5	5.178,9
17	ATSCM Harghita	1.719,9	828,6	817,9	785,1
18	UJCM Hunedoara	11.447,5	13.170,7	11.924,0	8.792,7
19	UJCM Ialomița	3.171,0	3.220,8	3.613,5	3.479,7
20	UJOCM Iași	13.805,0	18.577,2	19.305,3	14.627,8
21	UJCM Maramureș	12.018,8	10.586,5	9.114,5	8.128,3
22	ASCOM Mehedinți	1.303,6	1.526,8	1.424,9	1.151,7
23	Asociația Meșteșugarilor Mureșeni	4.721,8	5.471,8	4.710,6	3.654,1
24	AJSCOM „Dacica” Neamț	7.672,0	12.049,0	7.897,1	7.604,3
25	UJCM Olt	5.371,9	6.337,2	5.441,4	5.214,3
26	UJCM Prahova	24.549,7	25.758,9	26.557,2	24.343,0
27	UJCM Satu Mare	15.057,0	16.166,4	13.168,7	13.463,5
28	UJCM Sălaj	7.902,4	7.883,3	7.980,8	8.972,9
29	UJCM Sibiu	3.947,6	4.324,2	4.727,2	3.849,7
30	AJCM Suceava	8.379,9	8.736,4	8.340,3	7.912,1
31	AJSCOM Teleorman	1.498,0	2.315,5	852,9	1.606,5
32	UJ-SCOM Timiș	15.746,9	17.181,8	15.453,8	14.866,5
33	Asociația Meșteșugarilor Tulcenii	3.526,80	3.829,1	3.368,7	3.313,2
34	AJCM Vaslui	1.581,5	1.667,1	1.716,6	1.556,8

Nr. crt.	Entitatea cooperatistă	2007	2008	2009	2010
35	UJCM Vâlcea	10.097,8	11.031,5	10.182,5	9.135,6
36	AJCM Vrancea	3.113,60	3.012,4	2.934,5	2.625,0
37	UOCMM București	7.835,3	43.633,3	40.280,4	37.198,6
38	ATCOM Confecții București	7.211,7	7.635,4	7.019,6	6.645,1
A	Total uniuni județene/asociații	329.282,9	393.548,7	359.807,6	329.823,8
39	SCM Arta Meseriașilor Pitești ²	-	-	-	1.432,8
40	SCM Întreținerea Pitești	2.044,4	2.374,2	2.275,5	2.387,7
41	SCM Muncitoarea Topoloveni	587,5	60,9	700,6	657,9
42	SCM Pielbac Bacău	338,1	389,0	375,8	226,1
43	SCM Prestarea Comanesti ²	-	-	489,2	570,6
44	SCM Semenicul Caransebeș	498,3	530,4	473,2	465,6
45	SCM Viitorul Cărășan Resița	983,8	1.212,2	1.288,6	1.190,1
46	SCM Bârzava Nouă Reșița	583,9	401,4	468,0	386,1
47	Societate Cooperativă ATCOM Călărași	961,5	1.220,5	1.196,1	1.074,2
48	Societate Cooperativă Dunărea Oltenița	1.393,1	1.091,9	947,1	1.075,2
49	SCM Electrotehnica Constanța ³	328,7	0,0	-	-
50	SCM Oltenia Craiova	2.174,3	2.215,7	2.157,7	1.919,7
51	Oriental Carpets SCM Craiova	630,5	587,4	328,2	271,4
52	SCM Multiservice Craiova	1.026,9	1.190,1	1.022,1	809,4
53	Derma Lux SCM Craiova	1.478,3	1.498,2	1.391,2	1.602,9
54	SCM Munca Giurgiu	689,8	340,9	791,0	1.060,4
55	SCM Sârghița Giurgiu	515,5	648,5	621,1	625,7
56	SCM Dunărea Giurgiu	253,9	578,9	585,5	482,9
57	Service SCM Iași	1.326,6	1.367,9	1.642,5	1.553,6
58	SCM Meșteșugarul Buftea	615,7	866,5	948,5	725,5
59	SCM Tehnica Roman	522,0	510,2	590,2	666,1
60	Unirea SCM Alexandria	520,5	546,8	812,6	690,5
61	Arta Populară SCM Rm. Vâlcea	1.353,0	996,2	223,7	457,0
62	Sârghița SCM Rm. Vâlcea	2.468,4	2.503,6	1.760,2	2.099,6
63	Tricotextil SCM Rm. Vâlcea	781,5	811,0	733,3	746,8
64	SCM Arta Modei Focșani	575,7	715,6	724,7	610,9
65	SCM Foto Central Răduce Focșani ²	-	-	-	258,3
66	Prestarea SCM Focșani	2.903,4	3.853,4	4.149,0	4.287,3
67	SCM Tehnica Sticlei București	6.395,0	6.267,0	5.454,3	5.030,5
68	SCM Motor Service București ³	-	7.653,7	5.480,8	4.387,2

Nr. crt.	Entitatea cooperatistă	2007	2008	2009	2010
69	SCM Elvest București	2.551,7	2.081,2	1.713,1	1.857,4
70	SCM Instalatorul București ³	-	988,3	723,7	975,3
71	SCM Vestico București	751,4	1.525,5	1.688,3	1.586,0
72	SCM Comart București ⁴	-	3.763,6	4.017,4	3.973,5
B	Total SCM asociate național	35.253,2	48.790,7	45.773,2	46.144,1
C	Alte entități cooperatiste⁵	1.657,2	1.752,6	-	-
	Total (A+B+C)	366.193,3	444.092,0	405.580,8	375.967,9

1. Realizările înscrise la UJOCM Caraș-Severin cuprind și datele transmise de SCM Ina Textil Caransebeș, societate care în anul 2007 a fost membru asociat direct la UCECOM, iar începând cu anul 2008 este asociată la UJOCM Caraș-Severin.

2. SCM asociate național după anul 2007.

3. Membri asociați care nu au prezentat raportări statistice.

4. SCM asociată teritorial la UOCMM București în anul 2007.

5. Sumele înscrise la rubrica „Alte entități cooperatiste” au fost obținute prin însumarea raportărilor statistice transmise de SCM care au fost asociate direct la UCECOM și care în prezent nu mai figurează în rândul membrilor asociați (direct sau indirect): SCM Stiltex Bacău, SCM Prestarea 102 Reșița, Prestarea Reșița, SCM Constructorul Călărași, SCM Dunărea Călărași, SCM Marietex Râmnicu Vâlcea, SCM Electron Focșani și SCM Ramprod Focșani.

NOTA BENE

„-”: liniuțele din tabel semnifică neprezentarea datelor

„0,0”: expresia cifrică „0,0” semnifică realizări „0”

PRODUCȚIA TOTALĂ

Top 2010 pe uniuni județene/asociații

- mii lei -

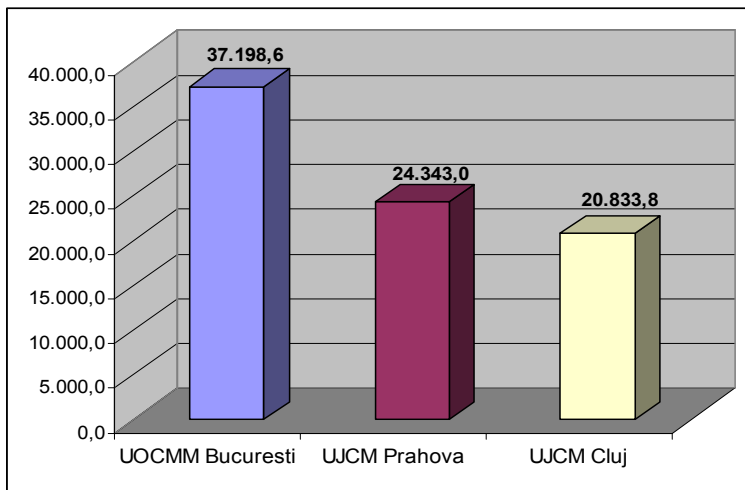

Top 2010 pe SCM asociate național

- mii lei -

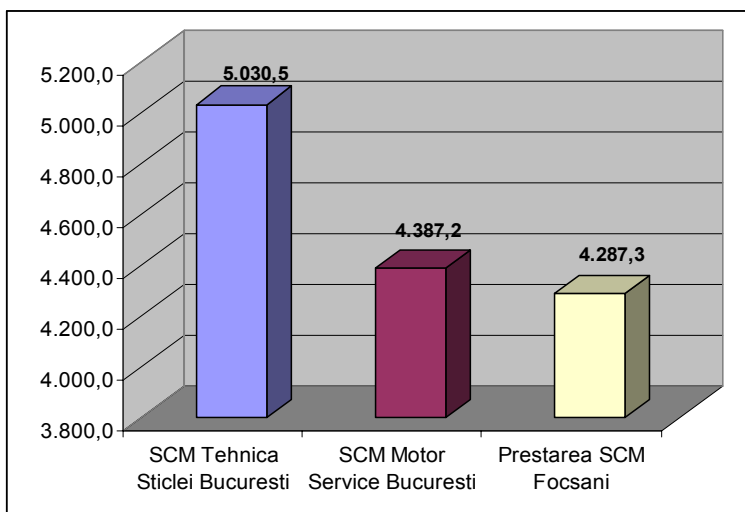

2. Comerț cu amănuntul

Nr. crt.	Entitatea cooperatistă	mii lei			
		2007	2008	2009	2010
1	UJCM Alba	1.517,8	1.770,4	1.379,5	1.483,9
2	UJCM Arad	49,3	150,8	454,3	551,9
3	ASCOM Argeș	350,2	518,4	446,7	432,7
4	UJCM Bihor	302,5	290,8	246,8	189,0
5	Asoc. Terit. BICOP Bistrița-Năsăud	140,3	170,7	134,4	140,9
6	Asociația ATCOM „Moldavia” Botoșani	963,0	1.314,2	1.300,7	1.122,7
7	UJCM Brașov	1.792,8	1.898,2	1.691,9	1.435,0
8	UJSCM Brăila	443,5	162,7	143,5	171,5
9	Asoc. Coop. Meșteșugărești Buzău	6,8	2,1	4,2	5,9
10	UJOCM Caraș-Severin ¹	467,5	493,3	159,6	93,1
11	UJCM Cluj	1.868,7	798,4	1298,7	1.196,5
12	UJCM Constanța	3.233,3	4.331,3	3.740,0	3.935,2
13	Asociația „UJCM Dâmbovița”	677,0	1.092,8	634,5	620,0
14	UJCM Dolj	383,4	619,9	272,5	273,2
15	UJCM Galați	492,0	2.239,9	1.744,8	2.277,1
16	ASCOM Gorj	305,5	349,9	297,2	295,9
17	ATSCM Harghita	477,5	404,7	281,4	170,7
18	UJCM Hunedoara	28.873,5	29.378,6	24.011,6	19.409,7
19	UJCM Ialomița	626,6	834,0	668,5	494,8
20	UJOCM Iași	4.792,9	5.841,7	6.924,8	6.770,1
21	UJCM Maramureș	116,0	187,7	167,8	172,9
22	ASCOM Mehedinți	10,8	10,2	1,4	0,0
23	Asociația Meșteșugarilor Mureșeni	404,6	527,1	439,2	336,4
24	AJSCOM „Dacica” Neamț	4.677,7	4.342,9	2.635,0	4.932,7
25	UJCM Olt	402,3	566,7	345,9	337,6
26	UJCM Prahova	678,3	754,0	697,5	585,0
27	UJCM Satu Mare	385,6	574,3	326,0	249,5
28	UJCM Sălaj	518,4	625,5	572,5	475,1
29	UJCM Sibiu	19,5	3,7	8,1	6,6
30	AJCM Suceava	2.870,7	3.575,5	3.299,6	2.998,8
31	AJSCOM Teleorman	5,3	33,5	0,8	16,1
32	UJ-SCOM Timiș	2.728,7	2.951,0	2.467,1	2.055,2
33	Asociația Meșteșugarilor Tulcenii	124,2	102,5	85,7	227,7
34	AJCM Vaslui	430,3	607,8	789,4	858,4

Nr. crt.	Entitatea cooperatistă	2007	2008	2009	2010
35	UJCM Vâlcea	2.201,9	2.290,5	1.690,3	1.948,9
36	AJCM Vrancea	1.165,6	1.460,1	1.582,4	1.543,5
37	UOCMM București	-	2.798,5	2.045,8	1.713,5
38	ATCOM Confecții București	1.746,3	1.061,8	1.890,2	1.618,6
A	Total uniuni județene/asociații	66.250,1	75.136,4	64.880,0	61.146,4
39	SCM Arta Meseriașilor Pitești ²	-	-	-	0,0
40	SCM Întreținerea Pitești	0,0	0,0	0,0	0,0
41	SCM Muncitoarea Topoloveni	23,3	22,9	37,5	28,9
42	SCM Pielbac Bacău	60,3	46,4	41,1	3,8
43	SCM Prestarea Comanesti ²	-	-	51,4	50,8
44	SCM Semenicul Caransebeș	0,0	0,0	0,0	0,0
45	SCM Viitorul Cărășan Reșița	261,9	756,5	-	24,8
46	SCM Bârzava Nouă Reșița	4,4	26,0	39,0	225,2
47	Societate Cooperativă ATCOM Călărași	303,4	355,0	235,3	2,5
48	Societate Cooperativă Dunărea Oltenița	96,6	40,3	27,1	0,0
49	SCM Electrotehnica Constanța ³	57,0	0,0	0,0	-
50	SCM Oltenia Craiova	0,0	0,0	-	0,0
51	Oriental Carpets SCM Craiova	189,0	415,6	0,0	0,0
52	SCM Multiservice Craiova	0,0	7,0	0,0	535,6
53	Derma Lux SCM Craiova	503,4	539,2	455,8	0,0
54	SCM Munca Giurgiu	20,6	0,0	0,0	0,2
55	SCM Sârghița Giurgiu	0,9	0,6	0,5	8,6
56	SCM Dunărea Giurgiu	21,8	38,4	22,0	6,9
57	Service SCM Iași	29,1	32,6	14,9	0,0
58	SCM Meșteșugarul Buftea	0,0	0,0	71,6	0,0
59	SCM Tehnica Roman	0,0	0,0	0,0	0,0
60	Unirea SCM Alexandria	0,0	0,0	0,0	119,4
61	Arta Populară SCM Rm. Vâlcea	279,9	271,0	224,5	109,0
62	Sârghița SCM Rm. Vâlcea	52,7	71,1	0,0	0,0
63	Tricotextil SCM Rm. Vâlcea	0,0	0,0	0,0	0,0
64	SCM Arta Modei Focșani	568,7	505,1	323,9	224,7
65	SCM Foto Central Răduce Focșani ²	-	-	-	103,3
66	Prestarea SCM Focșani	361,1	251,1	519,2	624,1
67	SCM Tehnica Sticlei București	0,0	0,0	0,0	0,0
68	SCM Motor Service București ³	-	0,0	0,0	0,0

Nr. crt.	Entitatea cooperatistă	2007	2008	2009	2010
69	SCM Elvest București	0,0	0,0	0,0	0,0
70	SCM Instalatorul București ³	-	0,0	0,0	0,0
71	SCM Vestico București	0,0	0,0	3,7	11,4
72	SCM Comart București ⁴	-	3.491,0	2.754,4	2.860,7
B	Total SCM asociate național	2.572,2	6.117,0	4.818,0	4.939,8
C	Alte entități cooperatiste⁵	815,9	1.335,5	-	-
	Total (A+B+C)	69.638,2	82.588,8	69.698,0	66.086,2

Notă

Semnificația indicilor 1, 2, ...5 și a explicațiilor de la „NOTA BENE” este cea de la pag. 21

COMERȚ CU AMĂNUNTUL

Top 2010 pe uniuni județene/asociații

- mii lei -

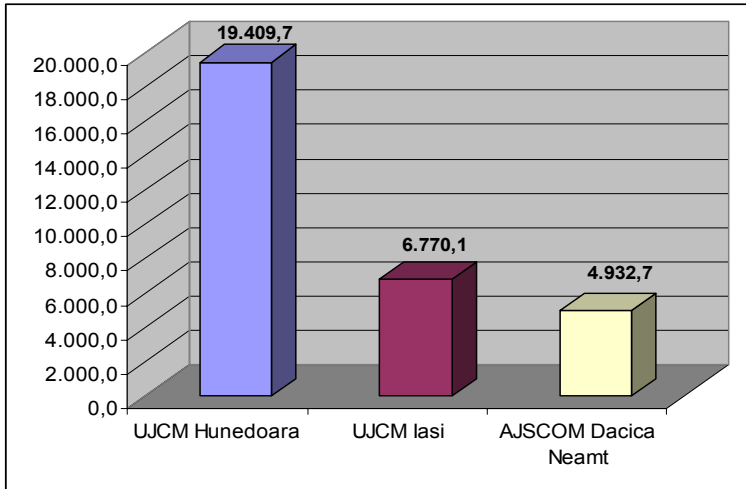

Top 2010 pe SCM asociate național

- mii lei -

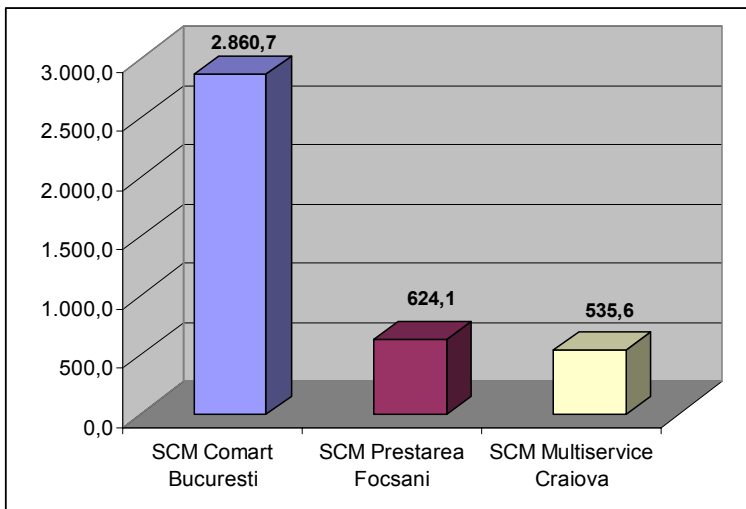

3. Investiții

mi lei

Nr. crt.	Entitatea cooperatistă	2007	2008	2009	2010
1	UJCM Alba	1.132,9	1.310,0	513,1	141,5
2	UJCM Arad	3.116,0	320,5	281,5	80,9
3	ASCOM Argeș	1.271,9	763,4	609,5	395,7
4	UJCM Bihor	66,0	378,5	414,0	872,7
5	Asoc. Terit. BICOP Bistrița-Năsăud	353,6	408,2	18,2	31,6
6	Asociația ATCOM „Moldavia” Botoșani	431,2	386,8	-	0,0
7	UJCM Brașov	87,4	388,8	375,8	786,2
8	UJSCM Brăila	430,9	204,8	81,4	24,4
9	Asoc. Coop. Meșteșugărești Buzău	1.681,8	3.002,4	553,3	1.469,9
10	UJOCM Caraș-Severin ¹	1.151,1	-	-	0,0
11	UJCM Cluj	1.960,1	2.408,9	330,8	581,5
12	UJCM Constanța	1.162,3	686,4	1.865,8	355,5
13	Asociația „UJCM Dâmbovița”	790,2	-	577,6	98,5
14	UJCM Dolj	1.042,2	233,3	54,4	818,4
15	UJCM Galați	529,4	1.091,3	654,3	451,0
16	ASCOM Gorj	1.140,4	264,2	2.138,4	144,0
17	ATSCM Harghita	-	152,0	93,8	0,0
18	UJCM Hunedoara	2.334,2	-	476,1	1.796,8
19	UJCM Ialomița	400,5	122,8	175,1	62,2
20	UJOCM Iași	641,4	1.497,5	1.158,9	248,5
21	UJCM Maramureș	4.190,6	4.575,8	551,5	325,7
22	ASCOM Mehedinți	21,0	0,0	25,0	0,0
23	Asociația Meșteșugarilor Mureșeni	890,9	512,3	124,4	73,4
24	AJSCOM „Dacica” Neamț	736,8	497,8	261,3	156,6
25	UJCM Olt	347,6	395,0	424,4	117,5
26	UJCM Prahova	2.247,1	1.000,1	494,8	1.251,9
27	UJCM Satu Mare	2.579,0	2.384,1	290,5	369,0
28	UJCM Sălaj	419,4	516,6	598,9	236,6
29	UJCM Sibiu	122,5	-	-	0,0
30	AJCM Suceava	891,2	652,6	179,8	311,6
31	AJSCOM Teleorman	-	-	171,9	333,6
32	UJ-SCOM Timiș	988,5	392,4	858,6	522,8
33	Asociația Meșteșugarilor Tulcenii	-	-	-	71,5
34	AJCM Vaslui	315,0	400,0	375,0	330,0

Nr. crt.	Entitatea cooperatistă	2007	2008	2009	2010
35	UJCM Vâlcea	-	414,0	280,0	297,0
36	AJCM Vrancea	376,3	386,2	100,9	702,8
37	UOCMM București	801,3	2.028,3	994,0	567,8
38	ATCOM Confecții București	433,8	101,4	19,3	46,9
A	Total uniuni județene/asociații	35.084,9	27.876,4	16.122,3	14.074,0
39	SCM Arta Meseriașilor Pitești ²	-	-	-	64,4
40	SCM Întreținerea Pitești	60,0	85,3	218,4	104,8
41	SCM Muncitoarea Topoloveni	0,0	-	100,0	60,0
42	SCM Pielbac Bacău	22,5	8,6	19,6	0,0
43	SCM Prestarea Comanesti ²	-	-	-	27,2
44	SCM Semenicul Caransebeș	-	-	-	7,6
45	SCM Viitorul Cărășan Resița	193,0	56,1	73,6	82,4
46	SCM Bârzava Nouă Reșița	-	127,6	-	0,0
47	Societate Cooperativă ATCOM Călărași	-	1.031,8	136,1	81,5
48	Societate Cooperativă Dunărea Oltenița	62,0	44,4	26,0	42,7
49	SCM Electrotehnica Constanța ³	0,0	0,0	-	-
50	SCM Oltenia Craiova	74,5	168,7	248,6	31,5
51	Oriental Carpets SCM Craiova	33,1	-	16,8	0,0
52	SCM Multiservice Craiova	-	102,0	10,7	3,4
53	Derma Lux SCM Craiova	46,3	51,9	-	127,1
54	SCM Munca Giurgiu	7,0	23,2	16,2	0,0
55	SCM Sârghința Giurgiu	-	24,0	32,3	29,9
56	SCM Dunărea Giurgiu	-	13,1	47,2	27,6
57	Service SCM Iași	7,3	50,5	-	0,0
58	SCM Meșteșugarul Buftea	7,6	124,7	23,2	35,7
59	SCM Tehnica Roman	-	314,7	-	0,0
60	Unirea SCM Alexandria	-	23,8	28,2	12,8
61	Arta Populară SCM Rm. Vâlcea	7,9	12,2	2,3	0,0
62	Sârghința SCM Rm. Vâlcea	-	143,5	17,2	17,1
63	Tricotextil SCM Rm. Vâlcea	-	0,0	-	0,0
64	SCM Arta Modei Focșani	81,4	76,4	75,8	93,9
65	SCM Foto Central Răduce Focșani ²	-	-	-	0,0
66	Prestarea SCM Focșani	-	63,8	65,6	29,2
67	SCM Tehnica Sticlei București	-	-	-	0,0
68	SCM Motor Service București ³	-	46,7	5,0	28,0

Nr. crt.	Entitatea cooperatistă	2007	2008	2009	2010
69	SCM Elvest București	-	0,0	-	19,2
70	SCM Instalatorul București ³	-	-	0,0	0,0
71	SCM Vestico București	6,6	-	0,0	0,0
72	SCM Comart București ⁴	-	123,5	2,4	1,0
B	Total SCM asociate național	609,2	2.716,4	1.165,2	927,2
C	Alte entități cooperatiste⁵	0,0	0,0	0,0	-
	Total (A+B+C)	35.694,2	30.592,9	17.287,5	15.001,2

Notă

Semnificația indicilor 1, 2, ...5 și a explicațiilor de la „NOTA BENE” este cea de la pag. 21

INVESTIȚII

Top 2010 pe uniuni județene/asociații

- mii lei -

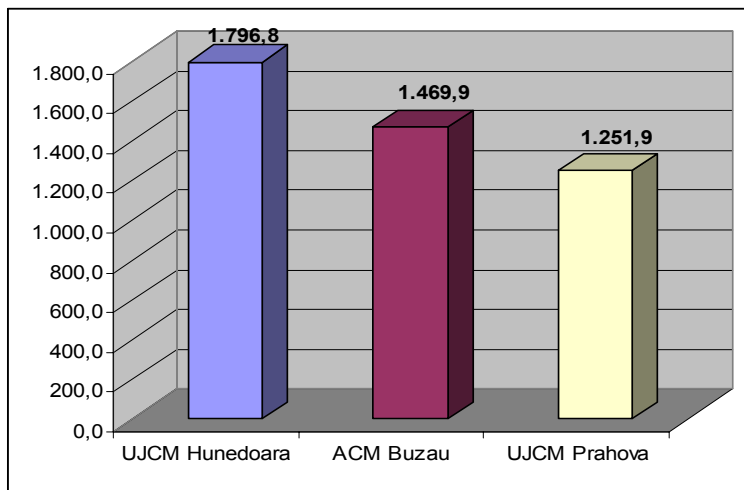

Top 2010 pe SCM asociate național

- mii lei -

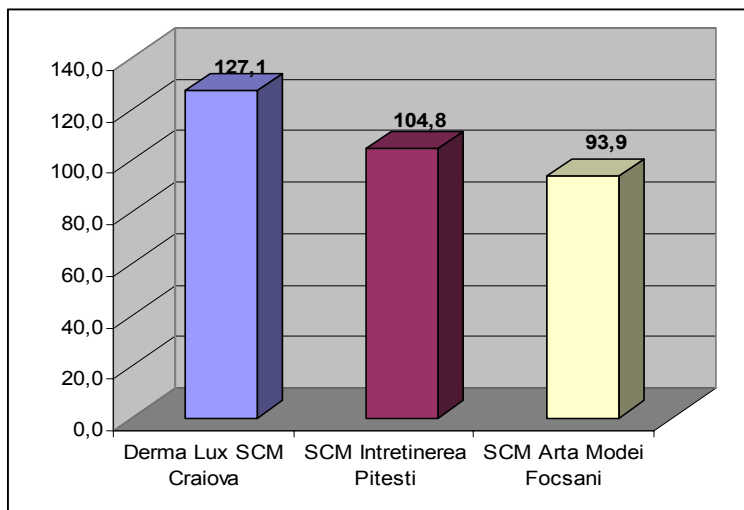

4. Livrări pe piața UE

mii euro

Nr. crt.	Entitatea cooperatistă	2007	2008	2009	2010
1	UJCM Alba	2.764,0	2.470,0	2.059,0	2.089,0
2	UJCM Arad	0,0	0,0	0,0	0,0
3	ASCOM Argeș	831,7	612,8	424,9	821,7
4	UJCM Bihor	1.169,0	875,0	717,0	764,0
5	Asoc. Terit. BICOP Bistrița-Năsăud	309,0	206,0	89,0	76,0
6	Asociația ATCOM „Moldavia” Botoșani	4,2	114,0	81,0	0,0
7	UJCM Brașov	217,3	228,0	311,3	145,8
8	UJSCM Brăila	135,3	159,5	151,0	197,8
9	Asoc. Coop. Meșteșugărești Buzău	9.451,9	4.432,0	4.150,0	3.529,0
10	UJOCM Caraș-Severin ¹	0,0	0,0	0,0	0,0
11	UJCM Cluj	7.813,2	3.050,0	2.407,6	2.351,8
12	UJCM Constanța	0,0	0,0	0,0	0,0
13	Asociația „UJCM Dâmbovița”	220,1	137,0	0,0	0,0
14	UJCM Dolj	2.504,0	2.613,0	966,0	841,0
15	UJCM Galați	0,0	0,0	0,0	0,0
16	ASCOM Gorj	437,6	137,8	25,3	7,9
17	ATSCM Harghita	0,0	9,3	0,0	0,0
18	UJCM Hunedoara	0,0	14,0	0,0	0,0
19	UJCM Ialomița	0,0	0,0	0,0	0,0
20	UJOCM Iași	144,0	610,6	464,6	198,7
21	UJCM Maramureș	680,8	507,1	710,9	514,8
22	ASCOM Mehedinți	95,3	61,3	29,0	36,8
23	Asociația Meșteșugarilor Mureșeni	1.397,5	800,0	648,0	524,0
24	AJSCOM „Dacica” Neamț	308,0	390,0	292,0	121,0
25	UJCM Olt	0,0	0,0	0,0	0,0
26	UJCM Prahova	596,3	1.642,1	1513,1	1.159,7
27	UJCM Satu Mare	1.841,1	1.456,2	725,3	1.088,7
28	UJCM Sălaj	434,0	1.086,0	943,0	972,0
29	UJCM Sibiu	2.395,1	353,0	144,0	165,3
30	AJCM Suceava	433,5	180,1	118,2	89,6
31	AJSCOM Teleorman	0,0	0,0	0,0	0,0
32	UJ-SCOM Timiș	215,8	228,6	285,9	298,8
33	Asociația Meșteșugarilor Tulcenii	91,7	0,0	0,0	0,0
34	AJCM Vaslui	100,0	0,0	0,0	0,0

Nr. crt.	Entitatea cooperatistă	2007	2008	2009	2010
35	UJCM Vâlcea	0,0	3,7	0,0	0,0
36	AJCM Vrancea	0,0	0,0	0,0	0,0
37	UOCMM București	16,9	57,2	75,6	110,4
38	ATCOM Confecții București	255,0	0,0	82,0	0,0
A	Total uniuni județene/asociații	34.862,3	22.434,0	17.413,6	16.103,8
39	SCM Arta Meseriașilor Pitești ²	-	-	-	0,0
40	SCM Întreținerea Pitești	0,0	0,0	0,0	0,0
41	SCM Muncitoarea Topoloveni	140,0	301,2	91,6	99,8
42	SCM Pielbac Bacău	0,0	0,0	0,0	0,0
43	SCM Prestarea Comanesti ²	-	-	24,5	37,0
44	SCM Semenicul Caransebeș	0,0	0,0	0,0	0,0
45	SCM Viitorul Cărașan Resița	0,0	0,0	0,0	0,0
46	SCM Bârzava Nouă Reșița	0,0	0,0	0,0	0,0
47	Societate Cooperativă ATCOM Călărași	0,0	0,0	0,0	0,0
48	Societate Cooperativă Dunărea Oltenița	638,0	184,0	74,8	32,0
49	SCM Electrotehnica Constanța ³	0,0	0,0	0,0	0,0
50	SCM Oltenia Craiova	0,0	0,0	0,0	0,0
51	Oriental Carpets SCM Craiova	0,0	0,0	0,0	0,0
52	SCM Multiservice Craiova	0,0	0,0	0,0	0,0
53	Derma Lux SCM Craiova	481,5	241,7	199,3	245,3
54	SCM Munca Giurgiu	0,0	0,0	0,0	0,0
55	SCM Sârghința Giurgiu	0,0	0,0	0,0	0,0
56	SCM Dunărea Giurgiu	0,0	0,0	0,0	0,0
57	Service SCM Iași	0,0	0,0	0,0	0,0
58	SCM Meșteșugarul Buftea	0,0	0,0	0,0	0,0
59	SCM Tehnica Roman	0,0	0,0	0,0	0,0
60	Unirea SCM Alexandria	0,0	0,0	0,0	0,0
61	Arta Populară SCM Rm. Vâlcea	311,3	156,4	39,7	0,0
62	Sârghința SCM Rm. Vâlcea	794,7	566,6	421,3	456,0
63	Tricotextil SCM Rm. Vâlcea	215,3	88,0	126,0	123,0
64	SCM Arta Modei Focșani	0,0	0,0	0,0	0,0
65	SCM Foto Central Răduc Focșani ²	-	-	-	0,0
66	Prestarea SCM Focșani	0,0	0,0	0,0	0,0
67	SCM Tehnica Sticlei București	0,0	0,0	0,0	0,0
68	SCM Motor Service București ³	0,0	0,0	0,0	0,0

Nr. crt.	Entitatea cooperatistă	2007	2008	2009	2010
69	SCM Elvest București	624,0	615,7	320,0	459,7
70	SCM Instalatorul București ³	0,0	0,0	0,0	0,0
71	SCM Vestico București	0,0	22,5	0,0	0,0
72	SCM Comart București ⁴	-	137,0	0,0	150,4
B	Total SCM asociate național	3.204,8	2.313,1	1.297,2	1.603,2
C	Alte entități cooperatiste⁵	272,2	91,0	0,0	-
	Total (A+B+C)	38.339,3	24.838,5	18.710,8	17.707,0

Notă

Semnificația indicilor 1, 2, ...5 și a explicațiilor de la „NOTA BENE” este cea de la pag. 21

LIVRĂRI PIATA UE

Top 2010 pe uniuni județene/asociații

- euro -

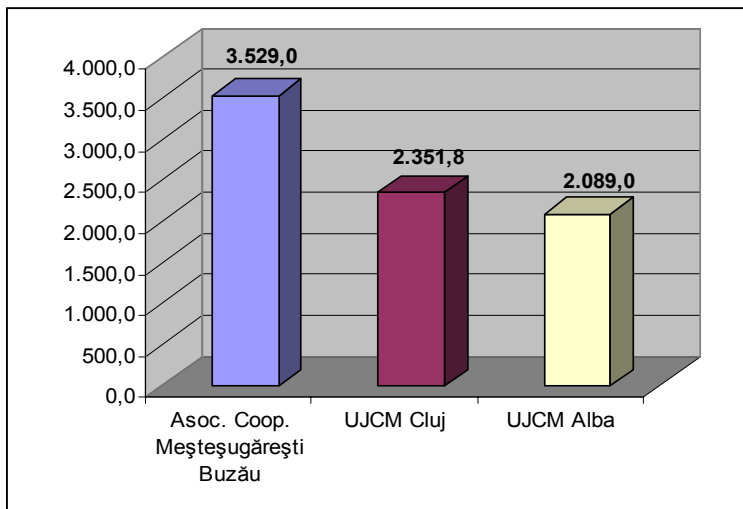

Top 2010 pe SCM asociate național

- euro -

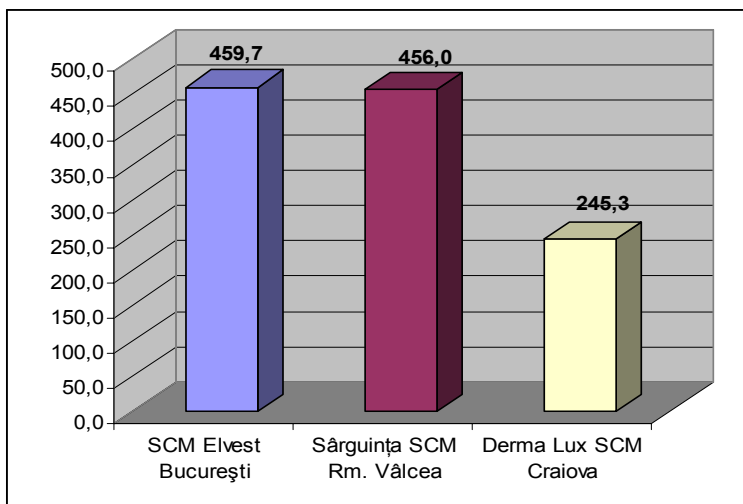

5. Situația livrărilor pe piața UE și a exportului pe grupe de produse în anii 2009 și 2010

Nr. crt.	GRUPA	2009		2010	
		mii euro	mii USD	mii euro	mii USD
1	Confecții textile	12.747,6	0,0	11.959,4	0,0
2	Tricotaje	962,2	0,0	1.136,3	0,0
3	Încălțăminte	1.875,3	0,0	1.734,2	6,6
4	Marochinărie	243,7	0,0	98,7	0,0
5	Mobilă și alte articole din lemn	2.407,0	0,0	2.216,0	0,0
6	Împletituri	0,0	0,0	0,0	0,0
7	Covoare	0,0	0,0	88,3	0,0
8	Artizanat	92,0	0,3	0,0	0,3
9	Jucării	14,6	0,0	0,0	0,0
10	Ceramică	0,0	0,0	0,0	0,0
11	Articole metalo chimice	181,1	0,0	367,5	0,0
12	Produse diverse	187,3	0,0	106,6	0,0
	Total	18.710,8	0,3	17.707,0	6,6

Ponderea grupelor de produse în total livrări pe piața UE/2010

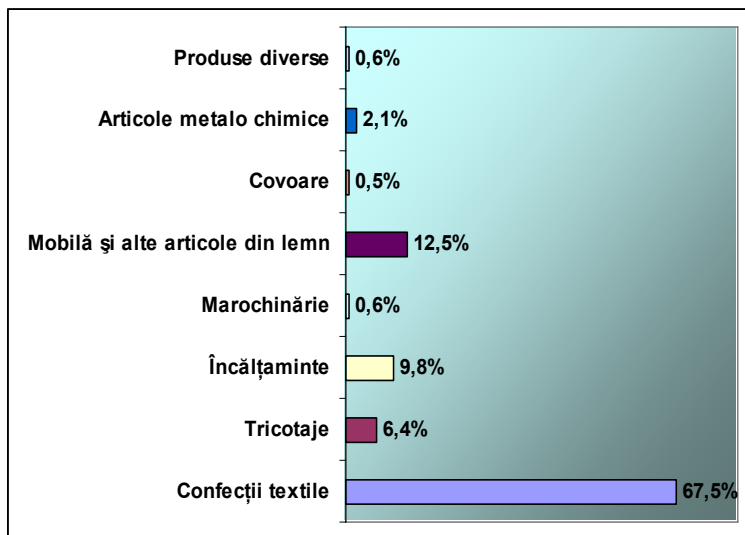

6. Indicatori economici pe regiuni de dezvoltare în anul 2010

Nr. crt.	Regiunea	Producția totală (mii lei)	Comerț cu amănuntul (mii lei)	Investiții (mii lei)	Export	
					(mii euro)	(mii USD)
1	Nord-Est	38.358,7	16.737,2	1.073,9	446,0	0,0
2	Sud-Est	59.870,3	9.113,1	3.198,3	3.727,0	0,0
3	Sud	55.658,3	2.315,0	2.565,9	2.113,0	0,0
4	Sud-Vest	37.224,9	3.500,2	1.556,0	1.710,0	0,0
5	Vest	30.477,1	22.359,9	2.490,4	299,0	0,0
6	Nord-Vest	63.404,2	2.423,9	2.417,1	5.767,0	0,0
7	Centru	28.595,4	3.432,7	1.001,1	2.924,0	0,0
8	București și Ilfov	62.379,0	6.204,2	698,5	721,0	6,6
	Total	375.967,9	66.086,2	15.001,2	17.707,0	6,6

Producția totală

- mii lei -

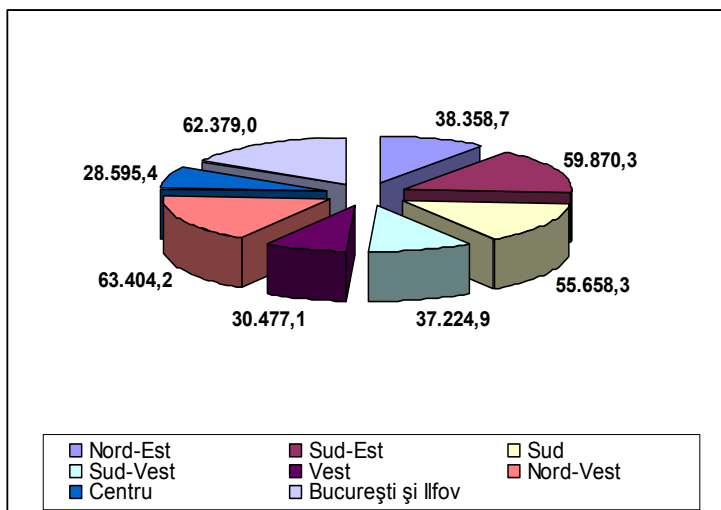

Comerț cu amănuntul

- mii lei -

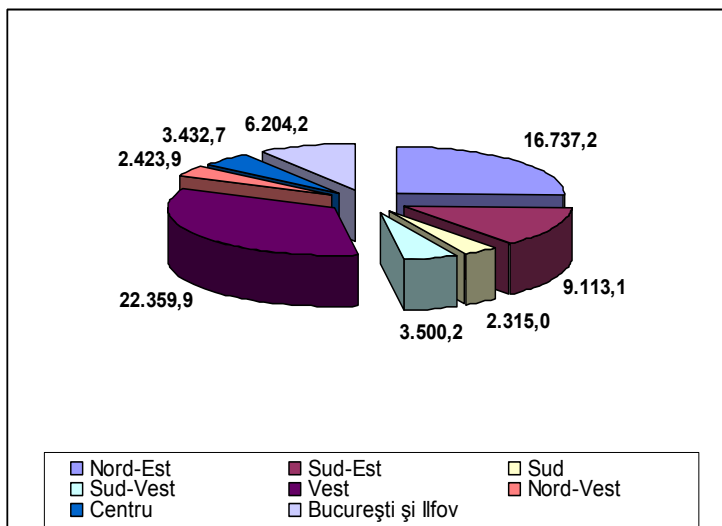

Investiții

- mii lei -

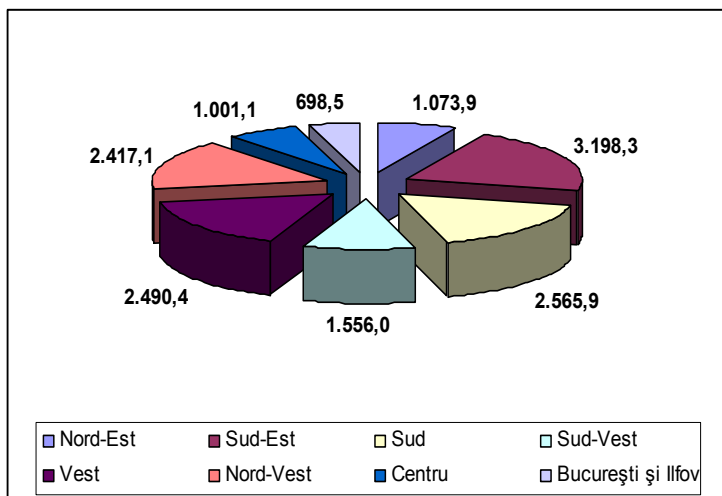

Livrări piața UE

- mii lei -

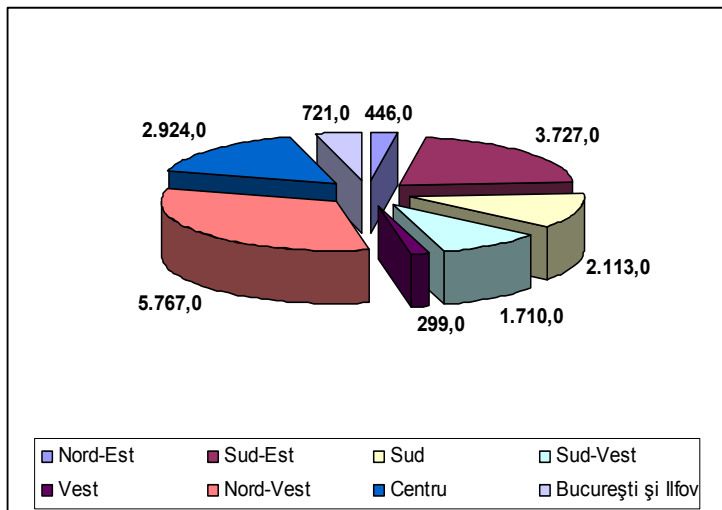

7. Venituri totale

mi lei

Nr. crt.	Entitatea cooperatistă	2007	2008	2009	2010
1	UJCM Alba	19.976,3	21.625,6	19.659,6	18.198,1
2	UJCM Arad	1.648,6	6.233,9	4.998,2	3.925,0
3	ASCOM Argeş	1.968,4	12.519,7	10.792,0	9.028,4
4	UJCM Bihor	5.116,1	12.695,9	12.765,1	16.946,5
5	Asoc. Terit. BICOP Bistriţa-Năsăud	4.455,3	3.199,6	3.250,9	2.707,3
6	Asociaţia ATCOM „Moldavia” Botoşani	4.409,1	4.671,9	4.959,2	4.061,8
7	UJCM Braşov	10.135,3	10.904,0	9.561,8	8.326,0
8	UJSCM Brăila	6.326,0	6.279,8	5.681,9	4.877,8
9	Asoc. Coop. Meşteşugăreşti Buzău	28.957,2	30.677,8	27.190,3	28.722,8
10	UJOCM Caraş-Severin ¹	1.963,0	1.733,5	1.133,4	1.002,2
11	UJCM Cluj	38.949,8	30.277,7	28.174,1	30.831,6
12	UJCM Constanţa	24.498,9	27.784,0	21.491,2	19.656,9
13	Asociaţia „UJCM Dâmboviţa”	13.977,1	15.425,0	13.076,4	11.352,4
14	UJCM Dolj	13.394,7	13.868,5	10.767,1	9.892,0
15	UJCM Galaţi	12.140,8	13.752,7	11.923,7	10.829,3
16	ASCOM Gorj	6.734,2	6.688,7	6.959,0	6.555,9
17	ATSCM Harghita	2.591,5	1.922,6	1.674,1	793,3
18	UJCM Hunedoara	42.854,4	44.262,6	36.421,5	33.819,6
19	UJCM Ialomiţa	6.000,9	4.733,6	4.690,7	4.361,3
20	UJOCM Iaşi	25.558,1	28.148,5	25.848,1	24.002,5
21	UJCM Maramureş	15.745,6	13.157,5	12.181,3	12.491,4
22	ASCOM Mehedinţi	1.564,3	1.558,3	1.441,4	1.198,3
23	Asociaţia Meşteşugarilor Mureşeni	8.766,6	9.335,9	7.558,0	5.984,6
24	AJSCOM „Dacica” Neamţ	13.297,8	12.648,5	11.838,6	12.193,1
25	UJCM Olt	6.148,1	7.306,6	6.296,5	5.940,9
26	UJCM Prahova	30.037,2	35.541,6	30.519,2	28.263,3
27	UJCM Satu Mare	20.847,0	18.484,5	15.049,6	15.830,6
28	UJCM Sălaj	11.885,0	10.412,2	10.442,1	10.023,9
29	UJCM Sibiu	6.288,4	7.537,9	5.981,6	5.270,0
30	AJCM Suceava	11.164,0	12.144,6	11.434,7	10.693,8
31	AJSCOM Teleorman	2.371,0	2.384,0	1.559,3	2.699,2
32	UJ-SCOM Timiş	18.953,1	21.006,9	19.534,5	17.980,5
33	Asociaţia Meşteşugarilor Tulcenii	4.346,4	4.450,3	4.165,5	3.766,1
34	AJCM Vaslui	2.660,3	2.967,6	2.831,5	2.499,1

Nr. crt.	Entitatea cooperatistă	2007	2008	2009	2010
35	UJCM Vâlcea	3.881,4	13.977,2	12.571,0	11.443,3
36	AJCM Vrancea	4.037,6	4.710,2	4.293,7	2.910,8
37	UOCMM București	69.816,3	66.392,8	58.253,5	58.377,8
38	ATCOM Confecții București	10.925,4	11.845,6	12.161,7	11.382,9
A	Total uniuni județene/asociații	554.391,2	553.267,8	489.132,2	468.840,2
39	SCM Arta Meseriașilor Pitești ²	-	-	-	1.571,8
40	SCM Întreținerea Pitești	2.121,7	2.517,9	2.448,1	2.534,5
41	SCM Muncitoarea Topoloveni	986,9	1.318,1	1.210,3	1.198,2
42	SCM Pielbac Bacău ³	619,6	452,2	-	240,3
43	SCM Prestarea Comanesti ²	-	-	631,4	639,0
44	SCM Semenicul Caransebeș	785,7	1.661,2	530,0	720,7
45	SCM Viitorul Cărășan Reșița	1.224,3	1.512,8	1.605,0	1.294,5
46	SCM Bârzava Nouă Reșița	612,3	720,1	681,2	1.020,8
47	Societate Cooperativă ATCOM Călărași	1.074,6	1.350,2	1.421,2	1.082,5
48	Societate Cooperativă Dunărea Oltenița	2.410,1	1.908,8	1.879,6	1.986,8
49	SCM Electrotehnica Constanța ³	214,5	-	-	-
50	SCM Oltenia Craiova ³	2.522,9	3.024,2	2.867,7	2.331,4
51	Oriental Carpets SCM Craiova	979,7	609,7	337,4	282,4
52	SCM Multiservice Craiova	1.343,3	1.538,9	1.495,5	1.234,0
53	Derma Lux SCM Craiova	1.630,8	1.628,4	1.556,7	1.782,2
54	SCM Munca Giurgiu	535,7	1.244,2	573,1	1.390,0
55	SCM Sârghița Giurgiu	516,8	687,0	670,7	645,0
56	SCM Dunărea Giurgiu	480,5	583,0	620,0	1.025,9
57	Service SCM Iași	1.338,5	1.886,8	1.716,8	1.557,1
58	SCM Meșteșugarul Buftea	701,0	915,9	948,7	726,1
59	SCM Tehnica Roman	957,7	978,3	931,6	1.169,3
60	Unirea SCM Alexandria	932,2	1.035,6	1.060,3	860,5
61	Arta Populară SCM Rm. Vâlcea	1.552,3	1.242,0	645,3	573,9
62	Sârghița SCM Rm. Vâlcea	3.573,9	3.316,4	2.708,9	2.994,5
63	Tricotextil SCM Rm. Vâlcea	946,7	899,3	768,8	747,2
64	SCM Arta Modei Focșani	1.203,9	1.860,2	1.203,4	989,2
65	SCM Foto Central Răduce Focșani ²	-	-	-	259,3
66	Prestarea SCM Focșani	2.919,3	3.182,2	3.675,6	3.559,6
67	SCM Tehnica Sticlei București	6.652,6	6.455,1	5.563,8	5.090,0
68	SCM Motor Service București	7.004,0	7.809,5	5.535,9	4.454,4

Nr. crt.	Entitatea cooperatistă	2007	2008	2009	2010
69	SCM Elvest București	2.574,2	2.092,3	2.912,2	1.963,9
70	SCM Instalatorul București	1.265,8	988,3	1.242,7	975,3
71	SCM Vestico București	1.393,3	1.347,0	1.694,4	1.440,1
72	SCM Comart București ^{3,4}	-	7.671,5	6.877,4	-
B	Total SCM asociate național	51.074,6	62.437,5	56.013,0	48.340,6
C	Alte entități cooperatiste⁵	3.837,3	2.747,4	-	-
	Total (A+B+C)	609.303,1	618.452,7	545.145,2	517.180,8

Notă

Semnificația indicilor 1, 2,...5 și a explicațiilor de la „NOTA BENE” este cea de la pag. 21

VENITURI TOTALE

Top 2010 pe uniuni județene/asociații

-mii lei-

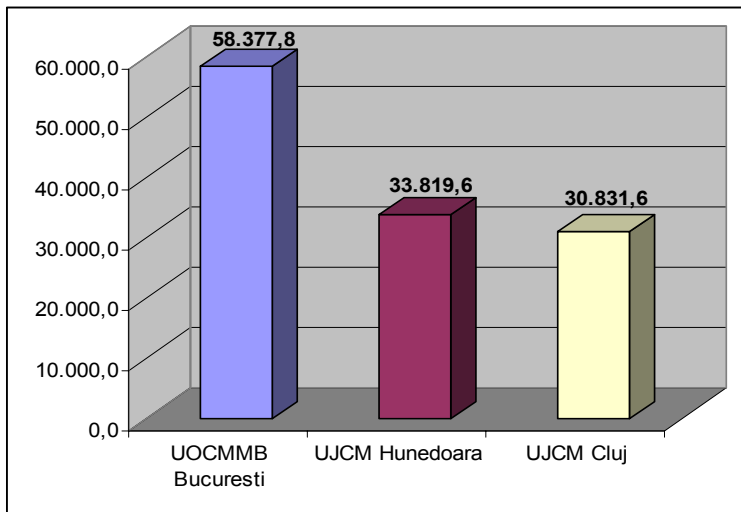

Top 2010 pe SCM asociate național

- mii lei -

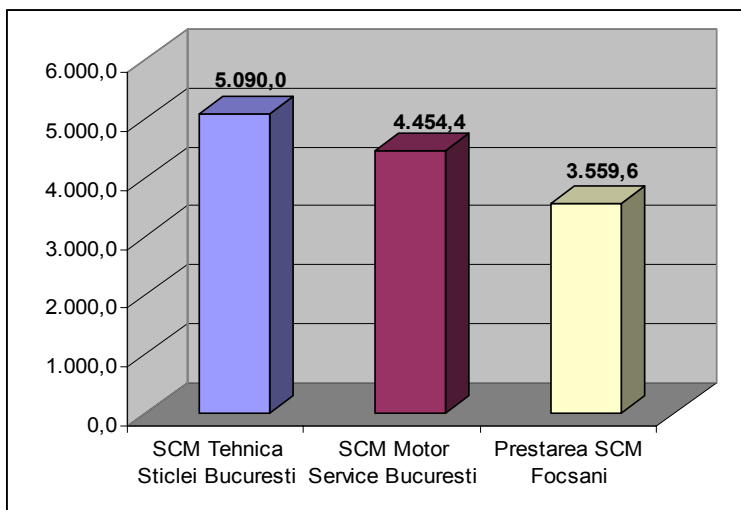

8. Rezultat brut

mi lei

Nr. crt.	Entitatea cooperatistă	2007	2008	2009	2010
1	UJCM Alba	626,5	685,3	-210,7	-8,1
2	UJCM Arad	4.030,5	31,5	-714,4	-1.098,7
3	ASCOM Argeş	916,7	1.158,5	327,8	-360,1
4	UJCM Bihor	382,1	-800,4	-771,5	449,4
5	Asoc. Terit. BICOP Bistriţa-Năsăud	764,5	-178,8	-25,2	-315,4
6	Asociaţia ATCOM „Moldavia” Botoşani	-164,8	-396,8	92,7	-211,7
7	UJCM Braşov	475,9	678,0	602,8	460,6
8	UJSCM Brăila	-107,1	-189,4	-303,9	-263,6
9	Asoc. Coop. Meşteşugăreşti Buzău	1.628,7	1.399,7	1.041,6	1.233,7
10	UJOCM Caraş-Severin ¹	-27,8	193,8	-215,0	78,2
11	UJCM Cluj	2.853,8	411,4	-491,5	3.012,3
12	UJCM Constanţa	2.831,8	1.589,2	-5,6	304,6
13	Asociaţia „UJCM Dâmboviţa”	1.279,2	993,3	798,7	617,5
14	UJCM Dolj	256,3	254,7	686,2	188,7
15	UJCM Galaţi	277,8	388,4	621,4	330,2
16	ASCOM Gorj	999,8	529,1	429,4	443,3
17	ATSCM Harghita	282,6	-46,7	54,3	-135,2
18	UJCM Hunedoara	1.027,4	379,7	-716,1	773,8
19	UJCM Ialomiţa	1.814,7	159,6	171,4	244,5
20	UJOCM Iaşi	1.702,8	975,1	461,0	343,3
21	UJCM Maramureş	1.620,3	-6,3	-19,7	1.195,6
22	ASCOM Mehedinţi	168,9	132,5	54,9	-1,2
23	Asociaţia Meşteşugarilor Mureşeni	1.018,7	370,5	-205,0	-141,9
24	AJSCOM „Dacica” Neamţ	1.035,3	136,9	19,8	708,5
25	UJCM Olt	360,0	291,1	-65,7	26,1
26	UJCM Prahova	1.533,0	767,9	616,2	519,1
27	UJCM Satu Mare	3.773,9	501,3	-220,3	-535,1
28	UJCM Sălaj	746,4	154,7	-265,5	-529,2
29	UJCM Sibiu	490,9	570,0	-349,5	26,3
30	AJCM Suceava	400,5	565,6	268,3	281,4
31	AJSCOM Teleorman	229,8	37,5	-36,3	407,8
32	UJ-SCOM Timiş	307,3	704,0	687,2	185,8
33	Asociaţia Meşteşugarilor Tulcenii	-89,9	289,8	282,1	185,1
34	AJCM Vaslui	105,2	46,3	10,0	-169,9

Nr. crt.	Entitatea cooperatistă	2007	2008	2009	2010
35	UJCM Vâlcea	573,0	939,4	678,4	620,9
36	AJCM Vrancea	269,8	589,3	370,4	86,9
37	UOCMM București	2.732,9	6.175,1	3.214,9	3.459,4
38	ATCOM Confecții București	434,0	402,1	782,5	621,7
A	Total uniuni județene/asociații	37.561,2	20.882,8	7.655,7	13.034,5
39	SCM Arta Meseriașilor Pitești ²	-	-	-	101,3
40	SCM Întreținerea Pitești	130,5	145,8	155,4	58,2
41	SCM Muncitoarea Topoloveni	-96,7	9,2	13,5	21,6
42	SCM Pielbac Bacău ³	11,7	23,0	-	15,2
43	SCM Prestarea Comanesti ²	-	-	25,3	12,3
44	SCM Semenicul Caransebeș	272,0	1.100,8	40,2	167,0
45	SCM Viitorul Cărășan Resița	165,2	174,5	136,0	-73,6
46	SCM Bârzava Nouă Reșița	-200,3	-61,6	-50,6	202,2
47	Societate Cooperativă ATCOM Călărași	99,4	213,8	330,7	174,7
48	Societate Cooperativă Dunărea Oltenița	87,5	101,8	197,8	117,5
49	SCM Electrotehnica Constanța ³	-67,5	-	-	-
50	SCM Oltenia Craiova	34,6	253,3	437,1	74,9
51	Oriental Carpets SCM Craiova	108,2	-110,9	-93,4	-104,3
52	SCM Multiservice Craiova	116,7	147,5	84,4	44,9
53	Derma Lux SCM Craiova	45,1	7,4	14,9	18,1
54	SCM Munca Giurgiu	-32,1	167,8	-189,6	67,6
55	SCM Sârghința Giurgiu	2,2	4,3	37,6	52,6
56	SCM Dunărea Giurgiu	9,5	20,1	10,6	92,8
57	Service SCM Iași	21,3	249,7	48,1	35,7
58	SCM Meșteșugarul Buftea	21,5	29,2	55,9	56,9
59	SCM Tehnica Roman	65,2	-62,4	-85,2	8,6
60	Unirea SCM Alexandria	13,0	40,3	12,5	-33,6
61	Arta Populară SCM Rm. Vâlcea	37,0	-82,5	31,3	52,5
62	Sârghința SCM Rm. Vâlcea	204,6	244,1	77,6	105,0
63	Tricotextil SCM Rm. Vâlcea	10,2	6,9	5,9	9,7
64	SCM Arta Modei Focșani	121,3	750,1	174,8	-15,0
65	SCM Foto Central Răduc Focșani ²	-	-	-	6,2
66	Prestarea SCM Focșani	-13,3	-76,2	130,3	127,6
67	SCM Tehnica Sticlei București	77,4	1,4	-236,3	-339,4
68	SCM Motor Service București	197,5	156,5	182,8	67,9

Nr. crt.	Entitatea cooperatistă	2007	2008	2009	2010
69	SCM Elvest București	-11,5	-4,0	944,0	12,9
70	SCM Instalatorul București	-352,9	-50,6	28,8	21,1
71	SCM Vestico București	-210,8	-159,1	-130,3	-282,6
72	SCM Comart București ^{3,4}	-	-127,7	87,5	-
B	Total SCM asociate național	866,4	3.112,6	2.477,9	876,5
C	Alte entități cooperatiste⁵	96,5	60,4	-	-
	Total (A+B+C)	38.524,1	24.055,8	10.133,5	13.910,9

Notă

Semnificația indicilor 1, 2,...5 și a explicațiilor de la „NOTA BENE” este cea de la pag. 21

REZULTAT BRUT

Top 2010 pe uniuni județene/asociații

- mii lei -

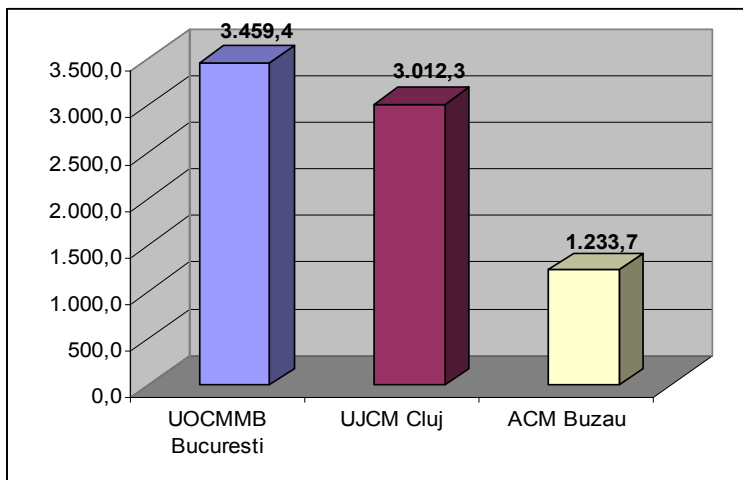

Top 2010 pe SCM asociate național

- mii lei -

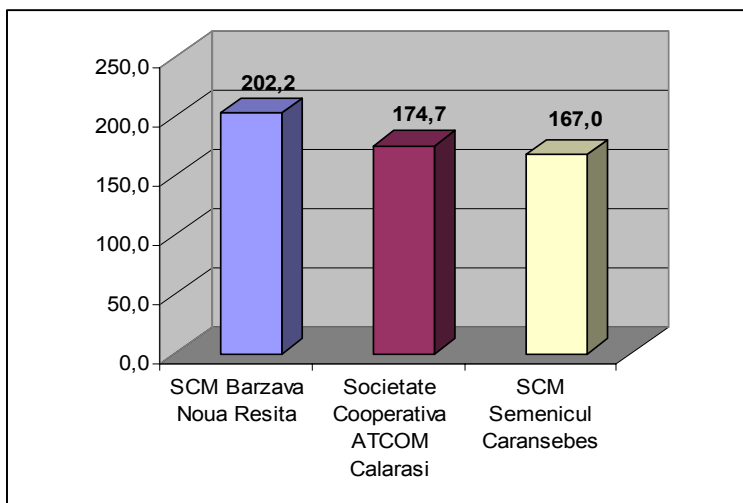

9. Valoarea totală a activului

mi lei

Nr. crt.	Entitatea cooperatistă	2007	2008	2009	2010
1	UJCM Alba	21.713,2	21.991,1	20.051,6	20.216,6
2	UJCM Arad	12.050,2	12.801,1	13.794,6	12.414,1
3	ASCOM Argeş	11.807,4	12.315,2	11.848,3	11.861,7
4	UJCM Bihor	17.114,6	16.569,0	17.504,6	19.097,9
5	Asoc. Terit. BICOP Bistriţa-Năsăud	5.479,9	6.006,5	5.891,7	5.396,8
6	Asociaţia ATCOM „Moldavia” Botoşani	11.556,1	11.375,9	10.286,7	9.288,5
7	UJCM Braşov	16.786,4	16.732,0	17.437,9	17.002,8
8	UJSCM Brăila	6.684,5	6.986,0	6.608,9	5.100,4
9	Asoc. Coop. Meşteşugăreşti Buzău	19.107,3	20.496,8	21.430,6	19.847,4
10	UJOCM Caraş-Severin ¹	1.467,3	1.446,3	1.410,3	966,6
11	UJCM Cluj	36.227,5	35.554,7	34.328,8	35.688,4
12	UJCM Constanţa	21.799,0	23.627,7	20.703,6	19.784,2
13	Asociaţia „UJCM Dâmboviţa”	15.374,5	15.797,9	15.787,7	14.956,8
14	UJCM Dolj	14.376,0	15.112,6	16.509,8	14.256,0
15	UJCM Galaţi	15.803,0	16.369,5	15.904,1	16.871,5
16	ASCOM Gorj	7.097,7	8.182,0	10.051,2	10.408,0
17	ATSCM Harghita	3.717,7	3.668,2	3.303,5	2.417,3
18	UJCM Hunedoara	38.433,8	39.006,5	38.286,2	39.795,0
19	UJCM Ialomiţa	5.728,3	5.259,7	5.080,0	5.514,9
20	UJOCM Iaşi	33.252,1	32.587,6	28.412,2	27.489,3
21	UJCM Maramureş	17.631,7	19.348,8	17.484,8	16.382,6
22	ASCOM Mehedinţi	1.480,8	1.506,8	1.441,8	1.537,0
23	Asociaţia Meşteşugarilor Mureşeni	10.559,2	10.497,7	9.516,1	10.044,1
24	AJSCOM „Dacica” Neamţ	9.250,4	9.528,6	8.510,2	9.037,8
25	UJCM Olt	5.865,4	6.265,0	5.930,8	5.752,7
26	UJCM Prahova	34.564,4	39.331,9	38.695,5	36.919,3
27	UJCM Satu Mare	21.278,3	18.981,5	18.265,9	17.703,6
28	UJCM Sălaj	10.099,9	10.953,6	10.228,0	9.666,0
29	UJCM Sibiu	11.637,6	11.949,5	10.787,9	9.024,9
30	AJCM Suceava	8.094,1	8.774,9	9.074,4	9.219,1
31	AJSCOM Teleorman	3.511,5	3.530,1	2.856,3	3.772,9
32	UJ-SCOM Timiş	22.482,4	23.141,7	23.280,0	21.747,2
33	Asociaţia Meşteşugarilor Tulcenii	2.846,3	2.962,2	3.302,5	4.555,2
34	AJCM Vaslui	2.429,8	2.506,5	2.528,0	2.425,9

Nr. crt.	Entitatea cooperatistă	2007	2008	2009	2010
35	UJCM Vâlcea	14.129,6	15.517,7	14.725,3	14.907,4
36	AJCM Vrancea	4.635,4	5.045,5	5.184,5	5.063,2
37	UOCMM București	82.493,1	84.117,9	82.069,7	80.650,3
38	ATCOM Confecții București	14.863,6	16.546,5	18.407,0	17.742,3
A	Total uniuni județene/asociații	593.429,7	612.392,7	596.921,1	584.525,6
39	SCM Arta Meseriașilor Pitești ²	-	-	-	2.403,8
40	SCM Întreținerea Pitești	1.635,5	1.707,9	2.007,3	2.140,6
41	SCM Muncitoarea Topoloveni	1.495,8	1.511,1	1.619,6	1.666,7
42	SCM Pielbac Bacău ³	634,6	640,4	-	415,9
43	SCM Prestarea Comanesti ²	-	-	571,7	623,9
44	SCM Semenicul Caransebeș	776,5	1.949,7	1.750,8	1.834,7
45	SCM Viitorul Cărășan Resița	2.146,7	2.375,6	2.689,6	2.645,7
46	SCM Bârzava Nouă Reșița	1.127,4	1.185,5	1.298,5	1.436,7
47	Societate Cooperativă ATCOM Călărași	3.438,9	3.416,0	3.425,0	3.220,9
48	Societate Cooperativă Dunărea Oltenița	1.184,2	1.342,2	1.435,5	1.363,7
49	SCM Electrotehnica Constanța ³	622,7	-	-	-
50	SCM Oltenia Craiova	3.498,8	3.757,1	4.111,3	4.512,1
51	Oriental Carpets SCM Craiova	2.031,8	1.861,5	1.744,9	1.786,3
52	SCM Multiservice Craiova	3.430,8	3.605,4	3.658,6	3.900,5
53	Derma Lux SCM Craiova	2.608,7	2.594,4	2.600,3	2.915,8
54	SCM Munca Giurgiu	573,3	480,8	440,5	664,9
55	SCM Sârghița Giurgiu	1.033,1	1.218,4	1.231,7	1.278,9
56	SCM Dunărea Giurgiu	594,4	612,9	667,5	700,5
57	Service SCM Iași	1.521,6	1.689,9	1.524,2	1.596,5
58	SCM Meșteșugarul Buftea	1.386,7	1.405,3	1.474,3	1.561,2
59	SCM Tehnica Roman	629,0	839,3	612,6	855,0
60	Unirea SCM Alexandria	1.289,2	1.370,5	1.232,6	1.335,1
61	Arta Populară SCM Rm. Vâlcea	2.202,3	2.307,4	1.983,2	1.846,4
62	Sârghița SCM Rm. Vâlcea	2.882,0	2.783,6	2.495,9	2.510,6
63	Tricotextil SCM Rm. Vâlcea	850,9	875,1	864,9	1.020,5
64	SCM Arta Modei Focșani	2.101,6	2.721,1	2.818,4	2.895,3
65	SCM Foto Central Răduce Focșani ²	-	-	-	113,9
66	Prestarea SCM Focșani	2.893,1	2.947,8	3.169,0	3.322,7
67	SCM Tehnica Sticlei București	2.631,1	2.716,6	2.455,7	2.146,7
68	SCM Motor Service București	2.791,0	2.709,1	2.006,3	1.899,5

Nr. crt.	Entitatea cooperatistă	2007	2008	2009	2010
69	SCM Elvest București	557,1	1.649,3	1.288,4	749,3
70	SCM Instalatorul București	857,2	841,3	904,3	808,1
71	SCM Vestico București	2.296,0	2.143,7	1.957,8	1.769,4
72	SCM Comart București ^{3,4}	-	11.916,8	2.651,4	-
B	Total SCM asociate național	51.721,9	67.157,7	66.690,7	57.941,8
C	Alte entități cooperatiste⁵	4.900,5	2.298,9	-	-
	Total (A+B+C)	650.052,1	681.849,3	663.611,8	642.467,4

Notă

Semnificația indicilor 1, 2,...5 și a explicațiilor de la „NOTA BENE” este cea de la pag. 21

VALOAREA TOTALĂ A ACTIVULUI

Top 2010 pe uniuni județene/asociații

- mii lei -

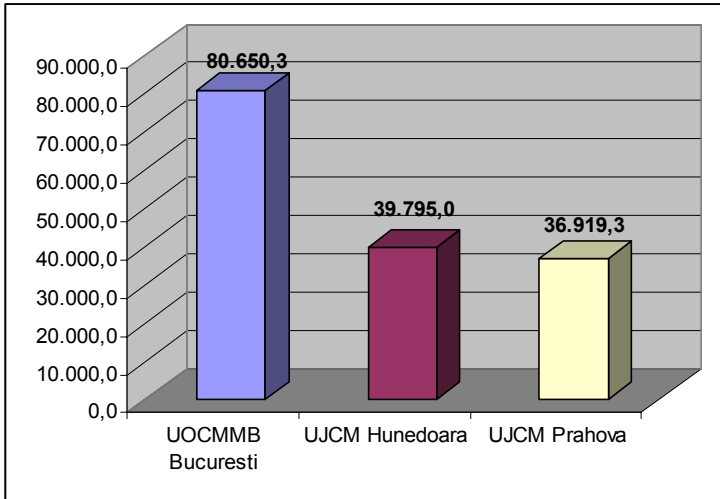

Top 2010 pe SCM asociate național

- mii lei -

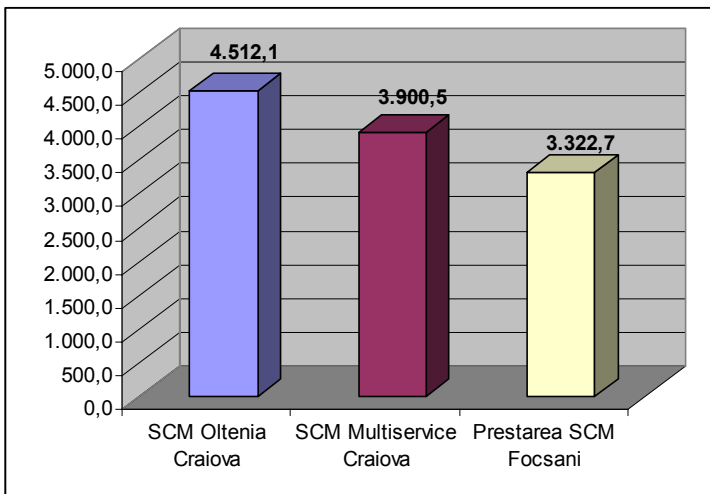

10. Valoarea imobilizărilor corporale

mi lei

Nr. crt.	Entitatea cooperatistă	2007	2008	2009	2010
1	UJCM Alba	14.910,6	14.543,8	12.916,5	13.234,2
2	UJCM Arad	9.476,7	9.394,3	11.338,7	10.218,9
3	ASCOM Argeş	7.554,3	7.655,3	7.617,4	8.037,3
4	UJCM Bihor	8.038,7	9.156,5	10.381,6	12.406,3
5	Asoc. Terit. BICOP Bistriţa-Năsăud	3.575,2	4.188,8	3.970,2	3.742,1
6	Asociaţia ATCOM „Moldavia” Botoşani	9.660,0	9.510,3	7.530,9	6.793,9
7	UJCM Braşov	12.548,2	12.286,2	12.413,3	11.889,6
8	UJSCM Brăila	4.659,6	4.939,2	4.632,6	3.370,8
9	Asoc. Coop. Meşteşugăreşti Buzău	11.590,1	13.094,1	13.789,6	12.582,4
10	UJOCM Caraş-Severin ¹	780,0	754,6	750,5	461,8
11	UJCM Cluj	21.779,5	23.463,9	22.154,7	20.935,8
12	UJCM Constanţa	12.541,2	14.261,5	12.284,8	10.947,8
13	Asociaţia „UJCM Dâmboviţa”	10.167,7	10.707,3	10.742,5	9.813,0
14	UJCM Dolj	10.323,4	10.687,7	11.881,9	10.582,5
15	UJCM Galaţi	12.076,9	12.575,6	11.576,3	12.079,1
16	ASCOM Gorj	4.256,1	5.159,0	6.943,8	7.158,1
17	ATSCM Harghita	2.258,9	2.623,6	2.253,7	1.789,4
18	UJCM Hunedoara	19.520,3	19.209,8	18.930,6	18.991,3
19	UJCM Ialomiţa	2.761,5	3.153,6	3.061,1	3.380,9
20	UJOCM Iaşi	20.501,0	21.094,2	17.372,5	16.072,9
21	UJCM Maramureş	14.477,5	16.057,4	14.624,8	12.595,0
22	ASCOM Mehedinţi	989,3	958,5	927,1	1.033,5
23	Asociaţia Meşteşugarilor Mureşeni	7.421,5	7.288,3	6.483,1	7.213,8
24	AJSCOM „Dacica” Neamţ	5.737,0	6.345,5	5.800,9	5.665,6
25	UJCM Olt	4.007,5	4.109,4	4.161,4	3.760,5
26	UJCM Prahova	23.741,6	26.224,1	26.246,6	23.629,7
27	UJCM Satu Mare	13.888,1	12.942,4	12.559,4	12.129,1
28	UJCM Sălaj	5.745,2	6.541,3	5.684,8	5.729,0
29	UJCM Sibiu	8.747,4	8.343,9	7.515,7	5.789,9
30	AJCM Suceava	5.307,6	5.685,1	5.698,3	5.687,6
31	AJSCOM Teleorman	2.273,1	2.356,4	1.752,5	2.462,6
32	UJ-SCOM Timiş	16.995,9	16.463,1	16.798,0	15.566,0
33	Asociaţia Meşteşugarilor Tulcenii	1.987,3	2.049,1	2.264,2	3.602,1
34	AJCM Vaslui	1.747,2	1.931,3	1.950,5	1.888,6

Nr. crt.	Entitatea cooperatistă	2007	2008	2009	2010
35	UJCM Vâlcea	9.338,4	10.978,4	9.935,6	10.210,9
36	AJCM Vrancea	2.982,7	3.089,3	2.998,5	3.314,2
37	UOCMM București	52.758,9	54.936,5	52.196,6	49.408,9
38	ATCOM Confecții București	9.179,6	7.984,6	8.098,2	7.465,6
A	Total uniuni județene/asociații	386.305,4	402.743,8	388.209,3	371.640,6
39	SCM Arta Meseriașilor Pitești ²	-	-	-	1.875,8
40	SCM Întreținerea Pitești	976,5	930,1	1.051,4	1.210,8
41	SCM Muncitoarea Topoloveni	1.071,6	1.080,5	1.173,8	1.162,3
42	SCM Pielbac Bacău ³	434,5	419,3	-	330,5
43	SCM Prestarea Comanesti ²	-	-	352,0	378,7
44	SCM Semenicul Caransebeș	240,7	290,4	386,8	372,5
45	SCM Viitorul Cărășan Resița ³	1.585,8	1.613,0	1.805,0	1.772,2
46	SCM Bârzava Nouă Reșița	923,6	933,3	1.084,5	1.200,8
47	Societate Cooperativă ATCOM Călărași	3.060,9	3.080,1	3.026,4	2.917,6
48	Societate Cooperativă Dunărea Oltenița	657,6	667,4	593,6	546,4
49	SCM Electrotehnica Constanța ³	4,6	-	-	-
50	SCM Oltenia Craiova	2.390,9	2.662,9	2.670,7	3.082,2
51	Oriental Carpets SCM Craiova	1.576,1	1.540,6	1.510,9	1.590,0
52	SCM Multiservice Craiova	2.414,4	2.432,1	2.319,1	2.455,7
53	Derma Lux SCM Craiova	1.984,6	1.908,5	1.785,7	2.096,6
54	SCM Munca Giurgiu	203,3	204,7	184,5	128,1
55	SCM Sârghița Giurgiu	789,0	930,0	904,2	899,5
56	SCM Dunărea Giurgiu	411,4	396,2	433,6	322,7
57	Service SCM Iași	994,5	989,9	948,1	962,4
58	SCM Meșteșugarul Buftea	943,3	876,2	715,3	722,6
59	SCM Tehnica Roman	512,2	628,1	547,9	424,6
60	Unirea SCM Alexandria	1.046,9	1.046,0	976,3	1.132,8
61	Arta Populară SCM Rm. Vâlcea	1.590,9	1.801,4	1.728,0	1.537,5
62	Sârghița SCM Rm. Vâlcea	1.757,4	1.659,2	1.521,3	1.487,0
63	Tricotextil SCM Rm. Vâlcea	618,3	620,8	590,3	752,3
64	SCM Arta Modei Focșani	1.240,8	1.256,7	1.280,1	1.313,3
65	SCM Foto Central Răduce Focșani ²	-	-	-	28,8
66	Prestarea SCM Focșani	2.222,2	2.174,7	2.320,2	2.233,2
67	SCM Tehnica Sticlei București	815,0	751,7	688,5	630,1
68	SCM Motor Service București	1.252,3	1.213,6	1.139,4	1.068,0

Nr. crt.	Entitatea cooperatistă	2007	2008	2009	2010
69	SCM Elvest București	218,8	200,7	54,8	52,9
70	SCM Instalatorul București	783,4	728,0	692,1	582,4
71	SCM Vestico București	904,1	934,9	964,9	1.019,8
72	SCM Comart București ^{3,4}	-	6.667,9	7.058,4	-
B	Total SCM asociate național	33.625,5	40.639,1	40.507,8	36.290,1
C	Alte entități cooperatiste⁵	3.924,4	1.722,1	-	-
	Total (A+B+C)	423.855,3	445.105,0	428.717,9	407.930,8

Notă

Semnificația indicilor 1, 2,...5 și a explicațiilor de la „NOTA BENE” este cea de la pag. 21

VALOAREA IMOBILIZĂRILOR CORPORALE

Top 2010 pe uniuni județene/asociații

- mii lei -

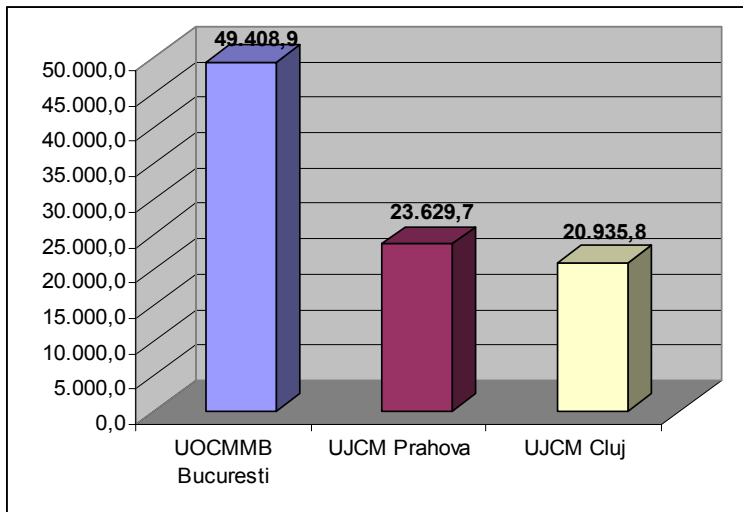

Top 2010 pe SCM asociate național

- mii lei -

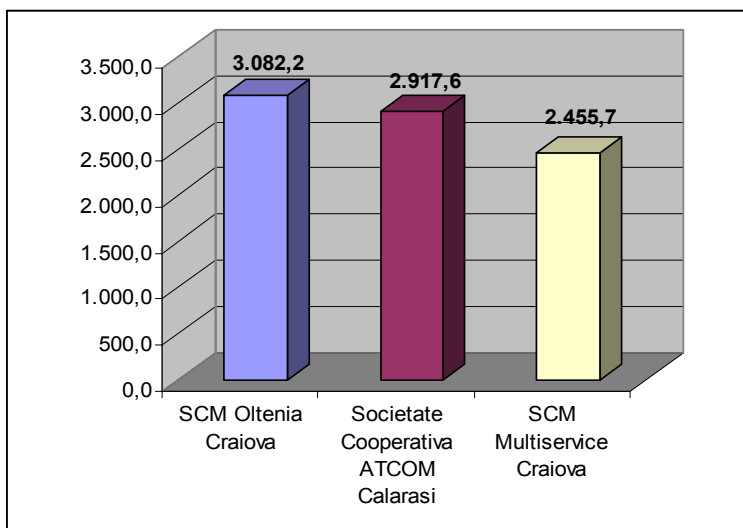

11. Indicatori financiari și patrimoniali pe regiuni de dezvoltare la 31.12.2010

-mii lei-

Nr. crt.	Regiunea	Venituri totale	Rezultat brut	Valoarea totală a activului	Valoarea imobilizărilor corporale
1	Nord Est	57.055,9	1.023,3	60.951,9	38.204,9
2	Sud Est	75.571,8	1.995,6	77.553,7	49.471,6
3	Sud	68.000,0	2.081,5	87.800,5	57.519,4
4	Sud Vest	44.975,9	1.478,5	65.353,3	45.746,8
5	Vest	59.763,2	234,7	80.840,0	48.583,5
6	Nord Vest	88.831,3	3.277,6	103.935,3	67.537,3
7	Centru	38.572,2	201,8	58.705,8	39.916,9
8	București și Ilfov	84.410,5	3.617,9	107.326,9	60.950,4
	Total	517.180,8	13.910,9	642.467,4	407.930,8

Venituri totale

- mii lei -

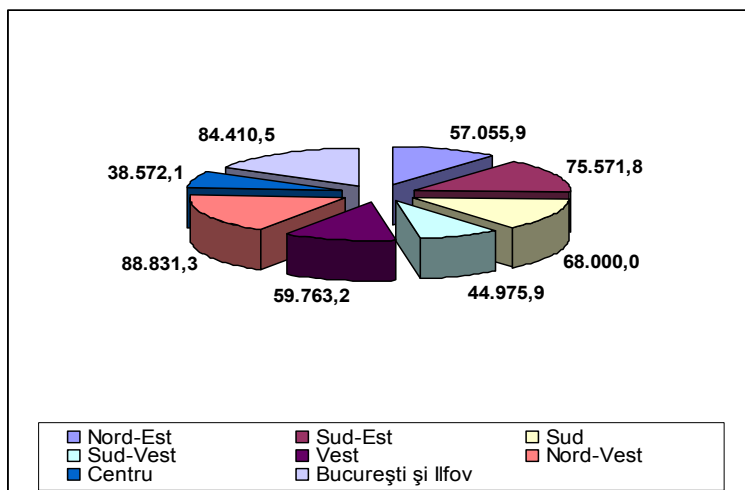

Rezultat brut

- mii lei -

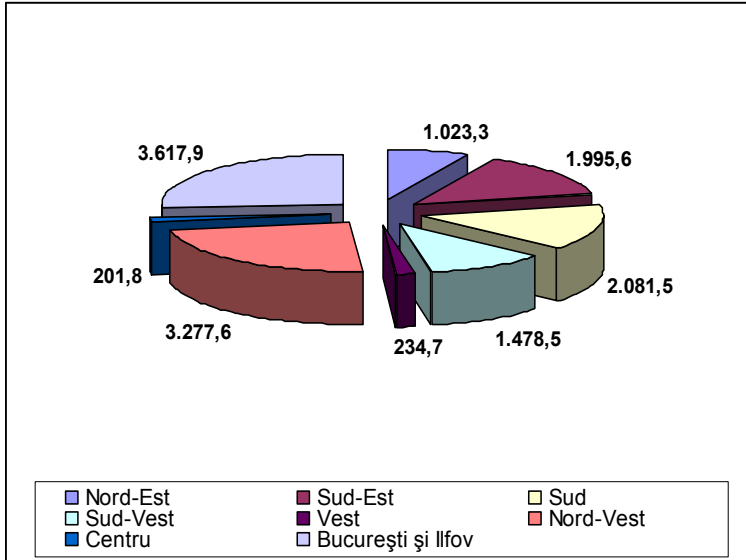

Valoarea totală a activului

- mii lei -

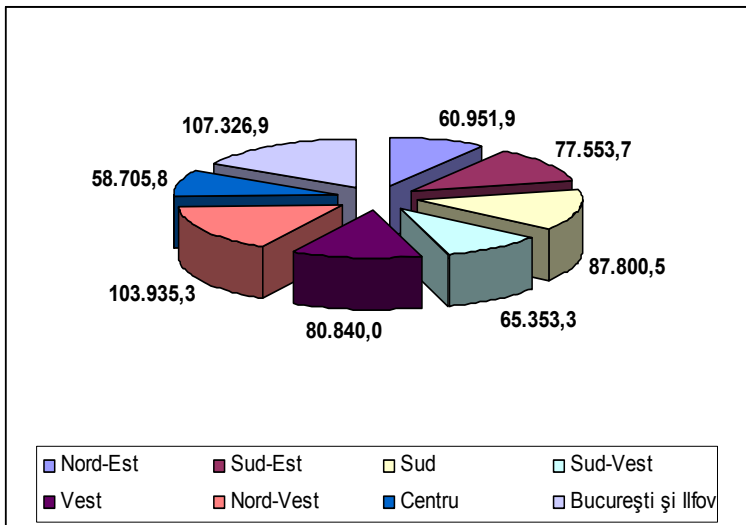

Valoarea imobilizărilor corporale

- mii lei -

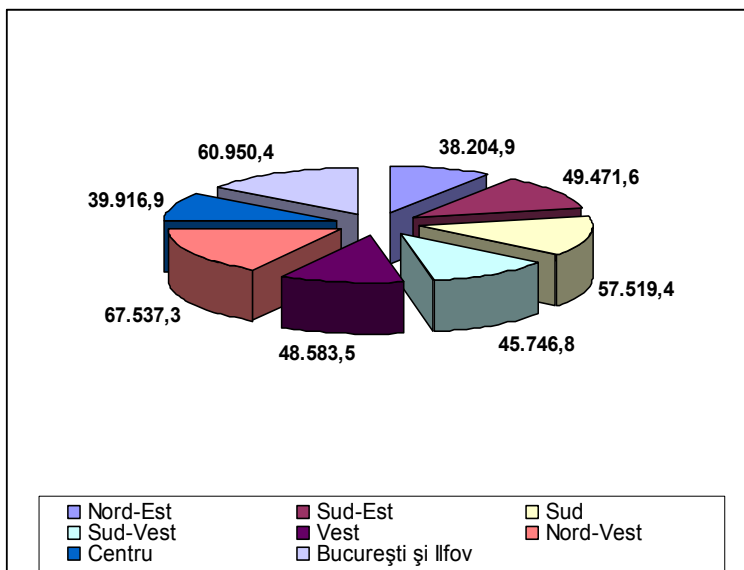

IV. PRINCIPALELE REZULTATE ECONOMICO - FINANCIARE ALE SOCIETĂȚILOR COOPERATIVE MEȘTEȘUGĂREȘTI ASOCIATE

Principalii indicatori economico-financiari cuprinși în acest capitol sunt:

- cifra de afaceri netă
- venituri totale
- rezultat brut
- număr mediu de salariați
- capital propriu
- capital

1. Județul Alba

-mii lei și persoane-

Nr. crt.	Societatea cooperativă meșteșugărească	Cifra de afaceri netă	Venituri totale	Rezultat brut	Număr mediu de salariați	Capital propriu	Capital
1	ATCOM Alba Iulia	446,0	850,3	15,3	12	1.111,1	63,1
2	Înfrățirea Blaj	1.526,5	1.818,3	8,4	96	936,7	55,4
3	Unirea Alba Iulia	802,5	863,0	159,8	14	1.360,0	82,7
4	Mureșul Alba Iulia	1.914,2	2.153,7	11,8	41	2.081,9	79,7
5	Igiena Alba Iulia	597,8	599,0	23,7	6	1.023,9	53,8
6	Unirea Sebeș	511,7	517,1	33,9	19	801,3	29,1
7	Prodcom Alba Iulia	536,7	646,8	54,1	13	905,6	88,1
8	Transilvana Sebeș	4.744,0	4.903,7	73,6	73	2.983,2	399,6
9	Victoria Aiud	584,7	723,6	-151,3	21	1.006,5	94,5
10	Șurianu Cugir	479,3	541,0	9,8	8	902,8	10,9
11	Progresul Alba Iulia	2.441,6	2.712,6	-182,8	124	38,8	70,7
12	Conf Alba Iulia	992,9	995,3	-59,4	45	1.504,2	15,1
13	Tehnoprecizia Alba Iulia	315,1	323,8	12,1	14	812,7	41,7
14	Meșteșugarul Abrud	546,0	549,9	-17,1	47	431,0	37,6
	Total	16.439,0	18.198,1	-8,1	533	15.899,7	1.122,1

2. Județul Arad

-mii lei și persoane-

Nr. crt.	Societatea cooperativă meșteșugărească	Cifra de afaceri netă	Venituri totale	Rezultat brut	Număr mediu de salariați	Capital propriu	Capital
1	Sebișana Sebiș	53,4	69,9	4,9	1	267,4	23,5
2	Cotrex Arad	186,1	198,8	-122,4	11	2.478,6	6,4
3	Mureșul Lipova	20,8	107,8	20,5	2	-172,7	4,4
4	Pielarul Arad	148,6	166,0	-209,6	12	128,2	29,7
5	Autoservice Micalaca Arad	734,3	1.025,4	243,4	26	585,0	162,9
6	Precizia Arad	1.205,2	1.170,4	-49,2	31	4.800,0	31,1
7	Unirea Meseriașilor Chișineu Criș	325,3	328,1	3,9	10	105,0	10,4
8	Tehnometalica Arad	105,4	130,1	-963,8	10	1.938,8	9,3
9	Viitorul Nădlac	174,6	178,8	17,3	8	133,2	18,8
10	Înfrățirea Pecica	147,4	161,2	16,7	12	132,1	10,2
11	Crișul Ineu	314,5	388,5	-60,3	17	893,9	10,7
	Total	3.415,6	3.925,0	-1.098,7	140	11.289,6	317,5

3. Județul Argeș

-mii lei și persoane-

Nr. crt.	Societatea cooperativă meșteșugărească	Cifra de afaceri netă	Venituri totale	Rezultat brut	Număr mediu de salariați	Capital propriu	Capital
1	Pitmiovcom Pitești	1.990,9	2.023,4	-58,9	38	3.683,4	500,0
2	Munca Colectivă Câmpulung Muscel	978,3	1.090,9	1,7	67	761,7	54,2
3	Marama Musceleană Câmpulung Muscel	1.201,1	1.112,9	-66,9	61	425,6	102,6
4	Muncă și Artă Pitești	2.315,2	2.356,1	74,1	82	3.069,0	191,3
5	Muscelul Câmpulung Muscel	174,9	260,9	-77,4	19	348,4	15,0
6	Artis Pitești	1.036,6	1.044,8	-82,7	67	597,0	151,8
7	Mobila Pitești	717,0	713,3	-22,9	25	264,8	23,5
8	Construcții și Instalații Pitești	241,9	252,2	-35,7	10	42,3	25,0
9	Marcop Pitești	163,2	173,9	-91,4	7	538,2	31,5
	Total	8.819,1	9.028,4	-360,1	376	9.730,3	1.094,9

4. Județul Bihor

-mii lei și persoane-

Nr. crt.	Societatea cooperativă meșteșugărească	Cifra de afaceri netă	Venituri totale	Rezultat brut	Număr mediu de salariați	Capital propriu	Capital
1	ATCOM Oradea	978,3	1.016,0	-360,5	21	1.518,8	51,7
2	Arta Crișana Oradea	52,5	105,6	-119,9	9	920,2	8,8
3	Tricotextil Oradea	479,1	557,5	12,8	28	211,1	10,9
4	Record Marghita	579,3	589,3	-91,5	32	531,3	21,5
5	Muncitorul Beiuș	348,5	606,3	-12,3	42	143,8	34,3
6	Ortex Oradea	36,8	57,9	-192,0	23	474,8	9,2
7	Samix Salonta	3.185,0	3.364,2	482,5	121	2.192,4	75,2
8	Cootex Oradea	999,3	988,0	-40,9	38	1.347,1	9,6
9	Meșteșugarul Aleșd	118,9	120,0	3,3	14	228,3	17,0
10	Munca Invalizilor Oradea	1.099,8	1.617,2	46,9	50	534,1	64,0
11	Încălțăminte Oradea	1.082,6	1.150,5	472,5	9	3.329,4	31,6
12	Igiena Oradea	825,7	894,6	104,3	44	1.954,5	233,9
13	Victoria Oradea	228,2	1.002,9	142,2	20	428,5	8,6
14	Modex Oradea	4.450,1	4.876,6	2,0	194	2.161,3	107,2
	Total	14.464,1	16.946,5	449,4	645	15.975,4	683,3

5. Județul Bistrița-Năsăud

-mii lei și persoane-

Nr. crt.	Societatea cooperativă meșteșugărească	Cifra de afaceri netă	Venituri totale	Rezultat brut	Număr mediu de salariați	Capital propriu	Capital
1	ATCOM Bistrița	403,0	399,3	-19,9	21	340,3	21,1
2	Biconfex Bistrița	327,4	328,4	-12,7	15	691,6	39,9
3	Unirea Bistrița	1.141,3	1.197,4	-291,4	79	3.099,6	139,8
4	Progresul Bistrița	772,7	782,1	8,5	31	635,8	20,0
	Total	2.644,4	2.707,3	-315,4	146	4.767,3	220,8

6. Județul Botoșani

-mii lei și persoane-

Nr. crt.	Societatea cooperativă meșteșugărească	Cifra de afaceri netă	Venituri totale	Rezultat brut	Număr mediu de salariați	Capital propriu	Capital
1	Moldavia 2005 Botoșani	553,1	868,1	15,5	8	1.050,6	15,4
2	Comati Dorohoi	1.096,7	1.098,1	6,5	41	725,5	11,2
3	Artizanatul Botoșani	272,6	579,8	58,1	11	887,9	24,1
4	Confecția Botoșani	1.005,8	1.117,7	-282,7	53	5.471,0	75,8
5	Igiena Botoșani	387,0	398,1	-9,2	30	439,9	60,7
	Total	3.315,2	4.061,8	-211,7	143	8.575,0	187,2

7. Județul Brașov

-mii lei și persoane-

Nr. crt.	Societatea cooperativă meșteșugărească	Cifra de afaceri netă	Venituri totale	Rezultat brut	Număr mediu de salariați	Capital propriu	Capital
1	ATCOM Brașov	2.463,9	2.872,5	689,4	29	5.289,0	636,0
2	Unirea Rupea	117,9	129,7	-35,0	6	205,6	35,2
3	Voința Zărnești	184,5	184,6	8,3	10	365,9	21,0
4	Frig Scandic Brașov	216,5	216,9	6,4	8	-0,2	1,5
5	Fibia Făgăraș	65,3	65,3	10,9	3	11,5	2,4
6	Viitorul Făgăraș	671,4	845,5	45,9	30	1.789,2	18,6
7	Frizecip Făgăraș	42,6	42,7	0,3	7	8,7	2,0
8	Coffriz Făgăraș	103,0	103,3	3,7	11	15,2	2,8
9	Munca Manuală Brașov	806,7	1.056,4	-220,6	34	1.157,7	53,7
10	Ricom Râșnov	476,8	490,4	20,0	6	234,8	31,0
11	Progresul Brașov	283,7	283,8	-15,8	11	322,0	105,2
12	Triconprest Brașov	241,7	348,4	-9,6	8	1.964,3	42,7
13	Săceleana Săcele	49,2	53,0	-108,2	11	646,2	15,2
14	Tehnica Brașov	779,1	792,9	16,3	43	938,4	85,0
15	Arta Brașov	237,9	282,3	-8,4	9	307,1	2,0
16	Alcyon Codlea	102,8	156,6	-1,0	5	505,8	7,7
17	Metalul Brașov	295,1	300,6	41,3	14	562,2	105,9
18	Tehnochim Victoria	68,1	68,1	17,2	4	163,6	6,8
19	Opticoop Făgăraș	33,0	33,0	-0,4	2	14,3	3,0
	Total	7.239,3	8.326,0	460,6	251	14.501,2	1.177,7

8. Județul Brăila

-mii lei și persoane-

Nr. crt.	Societatea cooperativă meșteșugărească	Cifra de afaceri netă	Venituri totale	Rezultat brut	Număr mediu de salariați	Capital propriu	Capital
1	ATCOM Brăila	78,5	130,7	-115,6	7	912,7	5,9
2	Universal Coop Brăila	555,5	587,6	-56,7	56	361,9	32,0
3	Igiena Brăila	1.232,9	1.294,3	21,1	148	850,7	64,0
4	Progresul Făurei	55,0	96,8	-34,7	10	71,4	3,6
5	Producția Brăila	167,3	239,2	-103,7	16	389,9	19,4
6	Artă și Precizie Brăila	395,1	395,9	-8,0	21	242,6	27,0
7	Prodcom Viitorul Brăila	1.152,9	1.234,1	11,0	52	543,4	35,3
8	1 Decembrie Brăila	895,0	899,1	23,0	17	674,1	27,8
	Total	4.532,3	4.877,8	-263,6	327	4.046,7	214,9

9. Județul Buzău

-mii lei și persoane-

Nr. crt.	Societatea cooperativă meșteșugărească	Cifra de afaceri netă	Venituri totale	Rezultat brut	Număr mediu de salariați	Capital propriu	Capital
1	ATCOM Buzău	1.019,7	1.557,1	8,3	54	1.214,4	57,8
2	Sporul Buzău	393,6	390,3	-89,5	27	292,5	9,3
3	Progresul Rm. Sărat	900,0	1.304,9	6,9	11	367,6	34,8
4	Optical Buzău	138,0	138,0	-14,5	5	-20,0	4,0
5	SOCOM Moda Buzău	1.541,9	1.546,2	10,0	65	2.122,9	20,9
6	Confex Buzău	15.410,1	16.133,8	293,6	377	2.753,4	37,9
7	Omega Grup Rm. Sărat	641,4	827,6	12,3	5	116,4	10,0
8	Arta Buzăului Buzău	866,9	1.896,8	-144,1	65	-111,6	83,0
9	Optimed Buzău	4.197,6	4.928,2	1.150,6	22	1.804,9	98,0
	Total	25.109,0	28.722,8	1.233,7	631	8.540,6	355,6

10. Județul Caraș-Severin

-mii lei și persoane-

Nr. crt.	Societatea cooperativă meșteșugărească	Cifra de afaceri netă	Venituri totale	Rezultat brut	Număr mediu de salariați	Capital propriu	Capital
1	Com Grup Reșița	351,0	662,1	78,7	27	481,4	13,9
2	Metalo-Chimica Oțelu Roșu	136,1	306,8	36,4	13	-7,1	7,9
3	Bistra-Ned Oțelu Roșu	29,9	33,3	-36,9	2	195,2	2,2
	Total	517,0	1.002,2	78,2	42	669,5	24,0

11. Județul Cluj

-mii lei și persoane-

Nr. crt.	Societatea cooperativă meșteșugărească	Cifra de afaceri netă	Venituri totale	Rezultat brut	Număr mediu de salariați	Capital propriu	Capital
1	Sigma Cluj-Napoca	604,8	732,7	-40,6	15	2.152,3	233,9
2	Meseriașul Gherla	1.936,1	2.923,1	60,9	129	404,6	108,7
3	Munca Huedin	293,5	504,4	102,6	21	876,7	32,1
4	Superconf Cluj-Napoca	2.638,3	2.683,6	101,9	124	1.454,1	206,7
5	Tricotajul Cluj-Napoca	583,7	625,2	-115,4	30	1.208,9	27,4
6	Electromecanica Cluj-Napoca	846,3	1.577,2	-30,0	30	2.053,9	55,0
7	Metalurgia Cluj-Napoca	718,6	729,2	-210,7	32	1.348,1	19,5
8	Artex Cluj-Napoca	639,0	623,9	7,0	33	531,9	11,7
9	Constructorul Cluj-Napoca	1.161,9	1.205,6	-27,8	27	782,5	26,1
10	Mobilă și Jucării Cluj-Napoca	1.675,6	1.869,4	-53,0	70	1.647,4	34,0
11	Tehnolemn Cluj-Napoca	1.698,2	1.692,9	73,6	23	2.058,2	355,3
12	Autoservice Cluj-Napoca	577,6	577,8	-184,1	46	268,9	128,9
13	Solidaritatea Cluj-Napoca	1.186,5	1.605,1	12,8	41	3.154,1	89,8
14	Moda Cluj-Napoca	2.974,3	3.106,1	50,3	129	2.947,2	175,7
15	Igiena Cluj-Napoca	2.141,1	2.514,2	363,1	140	1.507,2	125,3
16	Electroservice Cluj-Napoca	579,0	912,9	120,8	23	803,6	18,3
17	Intermod Cluj-Napoca	2.101,4	3.455,0	782,0	96	1.867,6	75,2
18	Napoart Cluj-Napoca	449,4	428,8	-62,6	10	1.055,0	6,3
19	Drum Nou Cluj-Napoca	351,5	3.064,6	2.061,5	9	2.862,1	43,6
	Total	23.156,9	30.831,6	3.012,3	1.028	28.984,3	1.773,5

12. Județul Constanța

-mii lei și persoane-

Nr. crt.	Societatea cooperativă meșteșugărească	Cifra de afaceri netă	Venituri totale	Rezultat brut	Număr mediu de salariați	Capital propriu	Capital
1	Tehnum Constanța	74,4	74,7	4,5	4	10,1	3,5
2	Prodtehnica Constanța	39,9	43,1	-6,7	5	-20,3	4,0
3	Veritas Constanța	33,3	33,3	2,4	3	-6,2	4,0
4	Metablanc Constanța	449,0	439,7	20,7	16	569,7	50,5
5	Igiena Constanța	2.436,1	2.813,8	17,8	169	2.357,0	273,7
6	Avântul Mangalia	944,9	1.016,9	57,4	93	1.595,6	61,7
7	Micii Meseriași Constanța	161,8	275,5	3,0	8	68,5	2,8
8	Avelux Constanța	18,1	18,1	2,2	2	-12,6	2,2
9	Comixt Hârșova	261,3	294,6	1,0	21	465,5	14,3
10	Arta Tapițeriei Constanța	39,0	39,0	4,0	3	9,6	2,4
11	1 Iunie Năvodari	65,1	65,1	10,3	3	103,1	2,7
12	Înainte Constanța	1.897,6	2.026,8	127,2	62	1.303,1	108,3
13	Tricotex Constanța	369,3	473,2	-8,7	17	1.582,8	59,6
14	Arta Medgidia	765,5	769,8	2,4	28	291,2	34,6
15	Îmbrăcămintea Constanța	3.174,5	3.196,1	25,4	93	2.295,7	163,7
16	Metal Com Constanța	1.671,7	1.674,7	12,2	7	110,9	21,2
17	Rame Geamuri Constanța	92,8	129,7	-11,4	4	-19,0	3,0
18	Phoenix 95 Constanța	119,9	120,1	-8,0	4	173,8	36,8
19	Flacăra Eforie Nord	178,2	245,9	6,8	22	82,9	16,5
20	Dunăreana Cernavodă	98,8	98,8	3,3	12	81,7	10,1
21	Farmec Constanța	81,6	81,6	3,3	6	2,7	2,5

-mii lei și persoane-

Nr. crt.	Societatea cooperativă meșteșugărească	Cifra de afaceri netă	Venituri totale	Rezultat brut	Număr mediu de salariați	Capital propriu	Capital
22	Modex Constanța	241,3	281,2	-16,2	7	163,0	45,0
23	Viitorul Năvodari	726,9	733,2	17,0	40	575,0	43,0
24	Legătorie Tomis Constanța	58,9	58,9	-74,3	6	-156,5	2,2
25	Unirea Constanța	203,5	211,6	10,3	7	105,9	6,4
26	Prestarea Constanța	570,9	580,8	-2,8	39	274,2	17,1
27	Instal Service Constanța	1.760,5	1.765,1	16,5	29	1.628,3	29,6
28	Fotografia Constanța	152,9	152,9	10,7	7	174,9	17,5
29	Studio Arhis Constanța	119,7	120,4	-82,7	5	90,4	2,0
30	Constructorul Constanța	849,8	895,5	58,3	25	713,2	22,5
31	Speranța Constanța	58,3	58,5	5,0	1	104,0	14,8
32	Radiotehnica Constanța	711,8	757,4	71,3	20	1.041,2	125,5
33	Auto Mamaia Constanța	110,8	110,8	22,4	12	112,1	27,3
	Total	18.538,3	19.656,9	304,6	780	15.871,4	1.231,1

13. Județul Dâmbovița

-mii lei și persoane-

Nr. crt.	Societatea cooperativă meșteșugărească	Cifra de afaceri netă	Venituri totale	Rezultat brut	Număr mediu de salariați	Capital propriu	Capital
1	ATCOM Dâmbovița Târgoviște	860,0	870,5	25,1	8	372,6	121,3
2	Arta Târgoviște	765,3	880,7	-215,4	24	3.424,1	252,4
3	Constructorul Târgoviște	556,1	815,4	42,4	38	303,3	74,1
4	Sârguința Târgoviște	1.167,5	1.602,7	502,7	51	2.005,8	196,6
5	Prestacoop Târgoviște	713,8	1.063,8	8,7	29	998,5	180,4
6	Sercom Târgoviște	638,6	733,6	25,7	42	362,4	104,0
7	ASCOM Târgoviște	546,6	676,8	13,8	60	209,8	149,6
8	Progresul Târgoviște	2.158,1	2.601,7	139,0	40	1.176,7	274,3
9	Înfrățirea Moreni	388,0	481,8	9,7	33	1.054,4	38,7
10	Unirea Pucioasa	977,2	1.128,6	54,4	35	1.064,5	109,5
11	Libertatea Găești	225,3	282,6	6,9	19	226,1	35,9
12	Victoria Titu	215,1	214,2	4,4	13	207,8	65,4
	Total	9.211,5	11.352,4	617,5	392	11.406,0	1.602,1

14. Județul Dolj

-mii lei și persoane-

Nr. crt.	Societatea cooperativă meșteșugărească	Cifra de afaceri netă	Venituri totale	Rezultat brut	Număr mediu de salariați	Capital propriu	Capital
1	ATCOM Craiova	2.201,3	2.366,0	180,1	52	3.508,9	45,0
2	Constructorul Craiova	380,0	352,7	8,4	10	591,3	17,2
3	Automobil Service Craiova	594,1	620,1	-0,1	32	202,1	30,1
4	Munca Cetate	30,0	55,2	3,5	6	115,3	3,3
5	Avântul Filiași	285,8	357,4	-53,8	17	135,1	8,0
6	Îmbrăcămintea Craiova	2.836,3	2.985,2	40,2	163	3.743,6	104,8
7	Înfrățirea Băilești	157,4	166,3	-15,5	5	123,7	1,2
8	Prod Roman Craiova	32,9	54,6	0,3	5	24,6	3,1
9	Independența Calafat	265,8	301,9	1,1	9	321,2	11,7
10	Prestarea Craiova	1.097,6	2.353,8	22,6	95	1.665,7	107,5
11	Policlinica Medicadent Craiova	0,0	0,0	0,0	0	3,8	1,6
12	Stăruința Craiova	225,9	278,8	1,8	6	1.130,5	91,8
	Total	8.107,3	9.892,0	188,7	400	11.566,0	425,3

15. Județul Galați

-mii lei și persoane-

Nr. crt.	Societatea cooperativă meșteșugărească	Cifra de afaceri netă	Venituri totale	Rezultat brut	Număr mediu de salariați	Capital propriu	Capital
1	Omnia Galați	808,2	922,0	80,7	21	1.858,5	56,8
2	Automecanica Galați	920,0	927,6	-40,8	42	2.006,5	62,7
3	Înfrățirea Galați	689,3	810,4	10,6	29	1.158,7	28,1
4	Străduința Tecuci	959,2	964,9	34,4	43	657,0	104,0
5	Eva Lux Galați	1.451,1	1.591,0	23,6	155	3.162,9	242,1
6	Avântul Galați	593,1	857,4	98,3	24	803,0	27,8
7	Unirea Galați	466,5	466,1	98,7	36	951,9	20,9
8	Mobila Galați	1.808,7	1.821,9	36,7	18	755,1	53,2
9	Constructorul Galați	138,0	143,2	10,8	3	78,9	100,0
10	Crinul Galați	331,1	445,9	27,3	11	269,3	14,7
11	Ancora Galați	142,0	171,5	-64,3	1	-223,6	20,0
12	Progresul Galați	1.576,9	1.497,2	21,9	59	1.184,9	47,3
13	Autoservice Tecuci	170,4	210,1	-7,6	11	77,6	7,0
	Total	10.054,4	10.829,3	330,2	453	12.740,7	784,5

16. Judetul Gorj

-mii lei și persoane-

Nr. crt.	Societatea cooperativă meșteșugărească	Cifra de afaceri netă	Venituri totale	Rezultat brut	Număr mediu de salariați	Capital propriu	Capital
1	Mobiltex Motru	257,6	268,5	-39,1	19	253,4	9,5
2	Jiul Tg. Jiu	283,3	284,3	39,4	6	374,8	17,4
3	Artin Tg. Jiu	347,0	352,6	26,4	22	481,6	42,6
4	Arta Casnică Tismana	291,7	305,9	-91,1	32	318,7	5,0
5	Prestacom Tg. Jiu	2.118,7	2.156,3	163,8	135	1.664,2	208,1
6	Parângul Tg. Jiu	1.544,9	1.582,1	337,9	51	2.680,6	200,0
7	Drum Nou Tg. Jiu	1.281,5	1.325,8	8,7	74	2.753,2	35,5
8	Eleonora Tg. Jiu	280,5	280,5	-2,6	6	-3,7	1,0
	Total	6.405,2	6.555,9	443,3	345	8.522,8	519,1

17. Județul Harghita

-mii lei și persoane-

Nr. crt.	Societatea cooperativă meșteșugărească	Cifra de afaceri netă	Venituri totale	Rezultat brut	Număr mediu de salariați	Capital propriu	Capital
1	ATCOM Miercurea Ciuc	474,9	594,5	-81,9	11	1.077,2	64,2
2	Munca Colectivă Toplița	151,4	151,9	3,4	6	284,5	25,5
3	Arta Harghitei Miercurea Ciuc	18,8	46,9	-56,7	2	484,0	99,6
	Total	645,1	793,3	-135,2	19	1.845,8	189,3

18. Județul Hunedoara

-mii lei și persoane-

Nr. crt.	Societatea cooperativă meșteșugărească	Cifra de afaceri netă	Venituri totale	Rezultat brut	Număr mediu de salariați	Capital propriu	Capital
1	ATCOM Deva	1.113,6	1.737,1	129,2	25	1.567,1	28,2
2	Prestarea Service Simeria	89,6	89,6	6,2	5	197,9	7,2
3	Univers Simeria	316,0	316,1	78,0	5	366,2	6,4
4	Mureșul Dava Deva	1.365,8	1.872,9	387,0	80	1.399,1	162,8
5	Astra Deva	1.339,9	1.368,1	9,5	29	697,2	59,2
6	Prestarea Hunedoara	155,8	233,7	-73,9	10	459,4	5,8
7	Constructorul Hunedoara	14,6	16,2	-13,8	1	23,5	1,0
8	Drum Nou Hunedoara	528,6	547,4	7,1	28	1.134,5	9,5
9	Straja Lupeni	4.744,9	5.173,2	25,6	85	2.492,2	142,0
10	Dacia Orăștie	912,8	915,8	-109,9	35	257,6	38,8
11	Hațegana Hațeg	192,4	210,2	5,0	8	379,5	15,5
12	Bucura Hațeg	329,8	342,4	23,4	11	494,2	15,0
13	Igiena Hunedoara	294,1	301,6	6,2	15	365,0	15,7
14	Streiu Călan	286,9	288,0	10,8	14	326,0	7,5
15	Horea Brad	688,6	730,2	-49,4	23	824,1	29,4
16	Moțul Baia de Criș	526,0	531,6	-154,2	26	-22,2	19,7
17	SOCOM Unirea Petroșani	16.509,6	19.145,3	487,0	265	10.593,0	196,4
	Total	29.409,0	33.819,6	773,8	665	21.554,2	760,1

19. Județul Ialomița

-mii lei și persoane-

Nr. crt.	Societatea cooperativă meșteșugărească	Cifra de afaceri netă	Venituri totale	Rezultat brut	Număr mediu de salariați	Capital propriu	Capital
1	ATCOM Slobozia	545,8	564,0	29,3	11	867,0	14,2
2	Borcea Fetești	676,1	678,1	8,4	23	331,4	66,9
3	Serviprest Urziceni	625,3	710,4	10,1	22	643,2	40,0
4	Înfrățirea Slobozia	317,7	423,4	106,1	24	399,7	11,8
5	Elprest Slobozia	453,4	454,5	44,9	21	261,4	77,3
6	Prestarea Slobozia	326,5	344,2	30,9	8	364,7	35,5
7	Muncă și Producție Slobozia	1.089,8	1.186,7	14,8	61	1.947,9	117,9
	Total	4.034,6	4.361,3	244,5	170	4.815,2	363,7

20. Județul Iași

-mii lei și persoane-

Nr. crt.	Societatea cooperativă meșteșugărească	Cifra de afaceri netă	Venituri totale	Rezultat brut	Număr mediu de salariați	Capital propriu	Capital
1	Miorița Iași	1.269,1	1.574,2	100,0	42	1.592,3	363,1
2	Tehconf Iași	995,2	1.500,6	192,0	32	1.974,3	81,2
3	Munca Colectivă Pașcani	543,0	576,9	17,5	20	664,5	20,5
4	Prestarea Pașcani	391,7	545,4	7,5	7	201,7	15,5
5	Recam Iași	465,2	472,7	13,0	15	461,5	27,9
6	Constructorul Iași	456,4	596,2	39,1	19	684,6	33,4
7	Instalații 97 Iași	139,9	141,1	-64,6	4	-23,7	2,5
8	Unirea Meșteșugarilor Hârlău	576,7	702,3	7,2	26	1.815,0	89,1
9	Comelectra Iași	201,0	201,0	-14,0	5	40,8	3,5
10	Arta Iași	726,2	1.570,5	-18,9	33	1.232,7	91,1
11	Prestațiunea Iași	1.380,0	1.730,1	236,7	43	1.004,7	82,4
12	Carpatex Iași	193,4	125,5	-111,8	7	531,9	10,1
13	Sporul Iași	958,9	1.120,9	-196,5	44	2.205,3	114,0
14	Igiena Iași	3.101,7	3.294,2	74,9	230	4.582,7	871,5
15	Munca Invalizilor Iași	4.963,6	5.472,0	86,3	31	1.652,2	73,5
16	Prod Artiz Com 2005 Iași	1.729,8	1.947,9	127,6	30	2.001,0	134,6
17	Estetica Iași	32,3	32,3	2,1	5	8,0	6,8
18	Pema Iași	63,3	67,1	3,4	5	5,0	4,5
19	Mobilă și Tapițerie Iași	1.334,7	1.722,2	-55,6	45	1.446,2	32,1
20	Prestcor Iași	399,0	404,1	-148,3	18	-173,6	3,0
21	Puls Com Iași	202,6	205,3	45,9	2	51,7	3,0
	Total	20.123,6	24.002,5	343,3	663	21.958,9	2.063,2

21. Județul Maramureș

-mii lei și persoane-

Nr. crt.	Societatea cooperativă meșteșugărească	Cifra de afaceri netă	Venituri totale	Rezultat brut	Număr mediu de salariați	Capital propriu	Capital
1	ATCOM Baia Mare	2.922,8	4.555,8	1.304,8	58	3.221,4	117,1
2	Constructorul Baia Mare	1.183,8	1.766,8	21,8	13	501,3	24,9
3	Arta Maramureșană Sighetu Marmației	323,9	310,8	-82,2	17	292,6	10,5
4	Meseriașul Vișeu de Sus	361,0	362,8	30,0	27	186,0	5,3
5	Mogoșa Baia Mare	1.021,0	1.065,8	-111,2	41	3.618,6	124,2
6	Sigheteană Sighetu Marmației	779,8	787,4	26,1	56	1.111,1	17,0
7	Someșul Seini	121,7	325,8	36,2	11	113,1	9,9
8	Prislopul Borșa	158,7	165,2	-0,5	9	174,7	14,5
9	Progresul Baia Mare	335,1	735,2	130,5	16	996,9	57,6
10	Viitorul Șomcuta Mare	114,5	163,7	-24,1	4	44,3	4,5
11	Țibleșul Tg. Lăpuș	488,8	498,4	7,3	22	291,9	9,4
12	Spriana Baia Sprie	341,0	353,8	-27,1	16	744,8	13,0
13	Prestarea Sighetu Marmației	135,5	222,2	3,1	9	98,4	6,1
14	Electrometal Baia Mare	720,2	720,2	59,4	12	1.078,2	35,3
15	Drum Nou Baia Mare	219,4	221,4	-96,9	16	435,5	25,5
16	Pielarul Sighetu Marmației	258,6	236,1	-81,7	14	140,8	10,0
	Total	9.485,7	12.491,4	1.195,6	341	13.049,5	484,8

22. Județul Mehedinți

-mii lei și persoane-

Nr. crt.	Societatea cooperativă meșteșugărească	Cifra de afaceri netă	Venituri totale	Rezultat brut	Număr mediu de salariați	Capital propriu	Capital
1	Mehedințeana Drobeta Tr. Severin	329,0	372,6	-19,0	14	519,5	5,7
2	Progresul Drobeta Tr. Severin	483,3	494,6	18,0	25	613,5	55,0
3	Mobila Drobeta Tr. Severin	296,3	331,1	-0,2	21	112,8	9,1
	Total	1.108,6	1.198,3	-1,2	60	1.245,8	69,8

23. Județul Mureș

-mii lei și persoane-

Nr. crt.	Societatea cooperativă meșteșugărească	Cifra de afaceri netă	Venituri totale	Rezultat brut	Număr mediu de salariați	Capital propriu	Capital
1	ATCOM Tg. Mureș	1.337,9	1.362,4	22,1	14	3.436,0	266,4
2	Comodex Tg. Mureș	2.062,7	2.144,2	-149,5	44	3.237,3	371,1
3	Progresul Reghin	758,4	722,5	16,3	35	784,0	34,6
4	Metalul Tg. Mureș	1.254,5	1.284,7	-21,0	43	1.093,2	74,1
5	Sinco Sighișoara	438,0	471,0	-9,8	25	432,0	8,1
	Total	5.851,4	5.984,6	-141,9	161	8.982,5	754,3

24. Județul Neamț

-mii lei și persoane-

Nr. crt.	Societatea cooperativă meșteșugărească	Cifra de afaceri netă	Venituri totale	Rezultat brut	Număr mediu de salariați	Capital propriu	Capital
1	ASCOM Piatra Neamț	566,9	1.128,9	114,3	13	833,1	37,3
2	SOCOM Prestarea Piatra Neamț	920,2	1.094,5	177,4	31	590,4	253,4
3	Mylady Roman	104,9	104,9	0,6	6	-11,5	2,4
4	Texconf Art Piatra Neamț	322,7	345,4	112,2	22	112,6	2,2
5	Viitorul Piatra Neamț	107,1	107,1	-0,8	8	-6,6	2,3
6	Modatex Piatra Neamț	37,0	52,5	-4,1	2	150,3	21,3
7	Munca Roman	3.263,8	3.222,7	75,4	148	2.238,6	63,0
8	Elegant Stil Piatra Neamț	450,9	463,3	-112,6	16	790,2	49,9
9	Electrouivers Roman	1.212,3	1.222,5	362,2	9	597,3	2,2
10	Moldcons Roman	136,6	135,5	-2,0	12	313,0	2,8
11	Vanessa Roman	2.310,0	2.320,4	16,3	15	35,7	2,7
12	Unirea Tg. Neamț	1.709,6	1.812,1	10,3	40	852,2	38,9
13	Constructorul Piatra Neamț	130,8	134,1	5,3	6	84,9	2,4
14	Arta Tg. Neamț	58,7	49,1	-46,2	5	25,5	16,5
	Total	11.331,5	12.193,1	708,5	333	6.605,8	497,3

25. Județul Olt

-mii lei și persoane-

Nr. crt.	Societatea cooperativă meșteșugărească	Cifra de afaceri netă	Venituri totale	Rezultat brut	Număr mediu de salariați	Capital propriu	Capital
1	Precizia Service Slatina	1.392,4	1.422,8	6,7	59	1.104,2	55,0
2	Deservirea Caracal	107,7	230,1	5,8	11	173,7	5,5
3	Unirea Meșteșugarilor Caracal	240,0	345,7	38,5	11	225,7	6,0
4	Metal Lemn Chimie Caracal	244,7	250,2	4,5	21	186,1	7,1
5	Unirea Top Balș	673,8	673,9	8,9	23	214,2	55,7
6	Modaflor Slatina	63,5	140,9	3,4	6	2,8	1,5
7	Classic SOCOM Slatina	33,1	71,6	-76,9	3	286,2	10,7
8	Arta Meșteșugarilor Slatina	2.627,4	2.640,5	101,6	92	2.013,4	165,6
9	Incotex Corabia	77,3	77,3	-7,5	6	2,6	1,9
10	Fan Star Slatina	86,1	88,0	-58,9	3	38,8	2,5
	Total	5.546,0	5.940,9	26,1	235	4.247,7	311,5

26. Județul Prahova

-mii lei și persoane-

Nr. crt.	Societatea cooperativă meșteșugărească	Cifra de afaceri netă	Venituri totale	Rezultat brut	Număr mediu de salariați	Capital propriu	Capital
1	ATCOM Prahova Ploiești	643,5	658,2	37,7	16	1.137,9	24,2
2	Citras Câmpina	1.948,4	1.977,8	127,6	96	6.567,5	67,9
3	Arfo Ploiești	763,0	770,3	-77,7	26	131,7	30,0
4	Curatchim Ploiești	304,4	304,5	13,2	11	185,3	5,2
5	Tricotexim Ploiești	186,5	193,8	-134,5	11	572,9	10,3
6	Unirea Mizil	354,9	357,7	48,4	17	226,1	14,5
7	Prodes Ploiești	839,3	841,8	55,7	55	42,6	21,2
8	Util Mod Ploiești	2.178,1	2.271,5	-58,9	109	1.298,1	98,1
9	Munca Colectivă Vălenii de Munte	704,3	688,7	-12,9	37	713,1	24,1
10	Pimex Ploiești	2.160,3	2.365,4	544,9	58	6.284,1	189,7
11	Igiena Lux Ploiești	1.279,9	1.282,1	13,2	70	964,9	69,8
12	Estetic Modern Ploiești	1.679,7	1.711,7	33,6	152	780,9	130,3
13	Modexim Ploiești	2.961,2	2.994,7	-25,6	113	3.035,6	87,1
14	Presin Sinaia	920,2	966,4	48,8	18	-1,1	29,5
15	Unirea Nevăzătorilor Ploiești	206,7	207,2	-14,4	8	229,1	1,6
16	Tromet Ploiești	1.811,5	2.459,2	-464,9	50	2.039,3	23,8
17	Teleprecizia Ploiești	583,5	744,1	-70,2	37	319,9	23,1
18	Arta Casnică Breaza	634,3	859,4	5,2	117	349,6	97,4
19	Confecția Ploiești	2.674,7	2.881,5	130,0	89	4.614,4	249,7
20	Giuvaerul Ploiești	384,4	383,9	-4,6	24	221,7	32,2
21	Mobicom Ploiești	1.956,2	2.084,6	7,4	29	437,0	53,2

-mii lei și persoane-

Nr. crt.	Societatea cooperativă meșteșugărească	Cifra de afaceri netă	Venituri totale	Rezultat brut	Număr mediu de salariați	Capital propriu	Capital
22	Amatex Cămpina	466,9	470,8	29,8	18	497,8	14,6
23	Arta Metalului Boldești Scăieni	124,1	142,2	-99,6	8	125,8	58,7
24	Covart Comarnic	25,9	645,8	387,0	8	-38,7	15,6
	Total	25.791,9	28.263,3	519,1	1.177	30.735,5	1.371,8

27. Județul Satu Mare

-mii lei și persoane-

Nr. crt.	Societatea cooperativă meșteșugărească	Cifra de afaceri netă	Venituri totale	Rezultat brut	Număr mediu de salariați	Capital propriu	Capital
1	Urania 2005 Satu Mare	235,3	268,6	-7,8	7	299,5	20,5
2	Prestarea Negrești Oaş	381,8	381,8	21,5	13	418,2	11,3
3	Caritatea Satu Mare	738,3	738,4	4,0	29	223,5	64,5
4	Înfrățirea Satu Mare	268,7	274,8	-47,4	11	89,9	11,6
5	Tehnometal Satu Mare	244,9	345,1	-63,8	8	566,0	19,2
6	Textile Tricotaje Satu Mare	3.896,5	4.015,8	19,1	127	1.329,8	170,0
7	Constructorul Satu Mare	484,0	572,9	56,6	15	1.217,9	374,5
8	Stăruința Carei	895,0	1.091,0	-270,6	63	339,2	203,6
9	Autometal Satu Mare	104,8	259,9	-141,8	15	-410,6	7,7
10	Îmbrăcămintea Satu Mare	2.735,1	2.820,6	-445,9	128	1.425,3	505,6
11	Interra Satu Mare	1.757,6	2.288,0	349,5	19	2.736,4	13,5
12	Unirea 50 Satu Mare	1.201,6	1.205,1	-50,3	48	1.199,2	67,8
13	Cartonajul Satu Mare	1.568,5	1.568,7	41,8	20	83,0	14,0
	Total	14.512,3	15.830,6	-535,1	503	9.517,3	1.483,8

28. Județul Sălaj

-mii lei și persoane-

Nr. crt.	Societatea cooperativă meșteșugărească	Cifra de afaceri netă	Venituri totale	Rezultat brut	Număr mediu de salariați	Capital propriu	Capital
1	ATCOM Zalău	849,7	971,0	9,9	18	537,3	50,0
2	Progresul Jibou	898,6	813,0	-100,3	29	699,6	82,7
3	Viitorul Zalău	2.438,9	2.891,6	8,4	69	1.058,2	50,6
4	Prestarea Șimleu Silvaniei	436,3	443,0	-2,8	19	347,7	12,4
5	Măgura Șimleu Silvaniei	406,9	426,6	45,8	16	344,3	32,0
6	Meșteșugarul Jibou	478,0	627,5	22,1	34	378,8	20,6
7	Moda Zalău	448,1	462,8	8,3	20	363,9	20,1
8	Foto Pasaj Zalău	86,9	86,9	3,7	5	14,8	3,2
9	Meseșul Zalău	1.109,8	1.146,2	53,0	44	1.319,0	68,0
10	Igiena Zalău	551,0	556,5	10,2	54	253,2	66,1
11	Servirea Zalău	1.550,3	1.598,7	-587,6	49	940,0	30,2
	Total	9.254,5	10.023,9	-529,2	357	6.256,7	435,9

29. Județul Sibiu

-mii lei și persoane-

Nr. crt.	Societatea cooperativă meșteșugărească	Cifra de afaceri netă	Venituri totale	Rezultat brut	Număr mediu de salariați	Capital propriu	Capital
1	ATCOM Sibiu	718,3	762,9	-23,0	18	1.556,1	29,8
2	Meșteșugarul Mediaș	957,9	1.004,2	-83,9	37	2.463,8	58,1
3	Constructorul Sibiu	399,1	399,1	-11,5	8	209,3	7,7
4	Arta Sibiului Cisnădie	608,9	1.045,6	167,3	30	1.126,4	20,7
5	Constructorul Mediaș	992,0	1.003,4	-58,8	13	731,9	5,7
6	Medieșana Mediaș	341,0	453,0	27,6	12	1.149,1	14,7
7	Timpuri Noi Sibiu	558,7	601,8	8,6	16	730,0	5,1
	Total	4.575,9	5.270,0	26,3	134	7.966,5	141,7

30. Județul Suceava

-mii lei și persoane-

Nr. crt.	Societatea cooperativă meșteșugărească	Cifra de afaceri netă	Venituri totale	Rezultat brut	Număr mediu de salariați	Capital propriu	Capital
1	ATCOM Suceava	207,4	212,4	5,7	6	295,6	5,0
2	Autoservice Suceava	347,9	347,9	-46,9	28	58,5	57,4
3	Modimex Suceava	485,6	582,1	8,9	34	491,4	28,5
4	Moda Lux Suceava	1.685,8	1.658,9	75,4	73	791,7	66,5
5	Cartonajul Suceava	700,9	700,3	6,5	11	350,7	11,1
6	Unirea Suceava	4.475,7	4.628,0	190,5	153	3.093,7	229,0
7	Moldova Siret	538,6	538,6	7,7	24	171,4	17,0
8	22 Decembrie Rădăuți	168,4	169,0	2,6	10	256,6	8,1
9	Solidaritatea Gura Humorului	656,5	668,1	36,1	45	605,4	51,2
10	Progresul Solca	208,3	209,7	-22,6	7	35,0	9,0
11	Deia Câmpulung Moldovenesc	322,2	333,0	7,4	61	247,2	32,2
12	Dorna Vatra Dornei	640,2	645,7	10,1	34	242,0	58,0
	Total	10.437,3	10.693,8	281,4	486	6.639,2	573,0

31. Județul Teleorman

-mii lei și persoane-

Nr. crt.	Societatea cooperativă meșteșugărească	Cifra de afaceri netă	Venituri totale	Rezultat brut	Număr mediu de salariați	Capital propriu	Capital
1	ASCOM Alexandria	619,4	1.777,8	383,5	34	2.433,0	25,2
2	Răsăritul Alexandria	602,8	628,6	19,8	22	590,0	31,7
3	Munca Colectivă Tr. Măgurele	286,4	292,8	4,5	25	548,2	16,0
	Total	1.508,6	2.699,2	407,8	81	3.571,2	72,9

32. Județul Timiș

-mii lei și persoane-

Nr. crt.	Societatea cooperativă meșteșugărească	Cifra de afaceri netă	Venituri totale	Rezultat brut	Număr mediu de salariați	Capital propriu	Capital
1	Modex Grup Timișoara	3.072,0	3.244,4	38,4	52	1.162,3	40,0
2	Viitorul Jimbolia	1.390,7	1.398,3	16,4	58	314,1	12,4
3	Igiena Timișoara	3.616,0	3.637,8	-39,3	375	2.237,1	622,3
4	Autorecord Timișoara	854,2	854,8	-69,5	57	414,3	26,2
5	Colortex Timișoara	660,3	673,8	11,0	30	888,8	35,4
6	Timiș Timișoara	2.934,9	2.945,9	14,1	92	1.663,6	45,7
7	Lugojana Prest Lugoj	484,8	490,0	-31,9	37	1.086,7	22,8
8	Bănățeanul Sănnicolau Mare	315,4	319,8	-137,7	12	6.217,5	7,4
9	Dinamo Timișoara	105,2	194,3	35,6	8	112,0	7,9
10	Spot Timișoara	1.214,5	1.245,3	60,5	18	1.009,3	260,0
11	Unirea Timișoara	1.450,5	1.688,4	211,8	40	1.400,9	92,2
12	Încălțăminte Timișoara	1.274,3	1.287,5	77,5	32	1.246,6	28,6
13	Televizorul Timișoara	0,0	0,2	-1,3	0	-4,8	1,0
	Total	17.372,9	17.980,5	185,8	811	17.748,4	1.201,7

33. Județul Tulcea

-mii lei și persoane-

Nr. crt.	Societatea cooperativă meșteșugărească	Cifra de afaceri netă	Venituri totale	Rezultat brut	Număr mediu de salariați	Capital propriu	Capital
1	ATCOM Tulcea	222,4	222,4	12,7	7	198,4	6,0
2	Unirea Tulcea	1.178,5	1.829,3	205,1	89	1.433,2	92,6
3	Progresul Babadag	155,7	156,8	4,8	12	110,6	9,6
4	Confecția Mod Tulcea	59,9	67,3	-132,2	5	38,3	17,0
5	Igiena Tulcea	785,0	972,6	156,5	93	1.297,8	83,5
6	Delta Tulcea	407,0	437,9	-45,2	9	590,2	8,4
7	Comprest Tulcea	73,3	79,7	-16,7	8	-79,1	3,2
	Total	2.881,9	3.766,1	185,1	223	3.589,5	220,3

34. Județul Vaslui

-mii lei și persoane-

Nr. crt.	Societatea cooperativă meșteșugărească	Cifra de afaceri netă	Venituri totale	Rezultat brut	Număr mediu de salariați	Capital propriu	Capital
1	ATCOM Vaslui	1.467,3	1.556,5	-109,6	38	637,6	13,6
2	Munca Negrești	229,4	317,0	-69,4	7	766,8	31,4
3	Prestarea Bârlad	563,7	625,6	9,0	50	566,6	83,6
	Total	2.260,4	2.499,1	-169,9	95	1.971,0	128,5

35. Județul Vâlcea

-mii lei și persoane-

Nr. crt.	Societatea cooperativă meșteșugărească	Cifra de afaceri netă	Venituri totale	Rezultat brut	Număr mediu de salariați	Capital propriu	Capital
1	Certa Grup Rm. Vâlcea	2.192,1	2.222,4	30,5	71	3.081,9	431,2
2	Lotrul Brezoi	311,8	313,0	-66,6	14	347,6	45,0
3	Metalochimica Rm. Vâlcea	567,4	495,0	15,9	12	1.051,0	23,3
4	Ceramica Horezu	328,5	318,1	6,4	22	622,5	16,7
5	Auto Grup Horezu	21,8	21,8	-3,5	5	-8,9	0,5
6	Tineret 94 Rm. Vâlcea	997,3	999,7	142,2	5	277,8	2,5
7	Constructorul Budești	115,4	154,4	2,2	2	-12,3	1,8
8	Moda Lux Rm. Vâlcea	421,5	421,5	13,2	8	16,4	0,3
9	Moda Sânguința Rm. Vâlcea	1.966,5	2.091,0	206,0	44	2.415,5	252,6
10	Progresul Rm. Vâlcea	2.094,4	2.182,6	184,7	144	1.791,8	380,9
11	Avimoda Drăgășani	61,6	123,7	-14,6	4	-92,7	2,2
12	Marcotex Rm. Vâlcea	250,4	251,9	12,1	6	161,0	18,8
13	Oltul Rm. Vâlcea	748,1	825,9	10,8	43	790,3	20,6
14	Oltețul Bălcești	26,1	229,4	61,4	7	291,6	6,3
15	Prestarea Drăgășani	753,3	780,3	19,2	45	1.514,0	69,2
16	Blănarul Drăgășani	12,5	12,5	1,1	0	7,0	3,4
	Total	10.868,7	11.443,3	620,9	432	12.254,5	1.275,2

36. Județul Vrancea

-mii lei și persoane-

Nr. crt.	Societatea cooperativă meșteșugărească	Cifra de afaceri netă	Venituri totale	Rezultat brut	Număr mediu de salariați	Capital propriu	Capital
1	ARTCOM Focșani	1.198,5	1.221,9	9,4	18	1.577,0	140,8
2	Servirea Populației Panciu	423,4	438,7	48,1	10	825,5	13,2
3	Drumul Nostru Adjud	980,2	992,7	81,0	46	1.214,5	66,0
4	Eximcoop Focșani	213,6	211,6	-55,6	6	451,1	25,0
5	Modern Adjud	45,8	45,8	3,9	6	36,9	4,3
	Total	2.861,5	2.910,8	86,9	86	4.105,0	249,2

37. Municipiul București - UOCM

-mii lei și persoane-

Nr. crt.	Societatea cooperativă meșteșugărească	Cifra de afaceri netă	Venituri totale	Rezultat brut	Număr mediu de salariați	Capital propriu	Capital
1	Arta Lemnului	1.702,2	1.761,3	77,5	45	2.490,3	46,4
2	Muncă și Artă	3.370,2	4.571,1	983,4	116	3.106,4	304,6
3	Orris	844,6	871,9	-104,7	43	5.844,3	30,0
4	Constructorul	502,0	505,4	17,8	18	848,2	4,2
5	Eledur	2.752,0	2.984,7	63,2	98	13.384,7	193,1
6	Îmbrăcămintea	1.479,2	1.636,2	272,7	50	1.773,5	94,8
7	Automecanica	5.123,3	5.239,0	80,4	141	1.887,4	75,1
8	Electrobobinaj	1.070,6	1.677,8	-312,0	45	2.426,1	37,6
9	Romartizana	639,1	672,7	27,7	12	321,9	54,0
10	Invalizi Munca	1.335,4	1.530,2	8,6	49	3.109,5	138,3
11	Interservice Băneasa	653,1	653,1	4,7	35	148,6	132,6
12	Giuvaerul	294,1	561,0	-54,5	58	427,4	23,2
13	Drum Nou	1.509,8	1.564,3	544,4	31	2.687,0	21,4
14	Arta Aplicată	339,4	563,8	9,1	9	983,7	43,6
15	Tehnometalica	2.834,0	2.900,7	109,9	63	2.185,4	52,5
16	Cartonajul	2.716,1	2.722,7	394,4	38	2.011,7	111,4
17	Publiter	2.137,6	2.276,6	406,8	18	1.045,1	152,4
18	Mobilă și Tapițerie	5.546,4	13.733,5	1.108,1	156	13.625,0	725,2
19	Comconstruct	0,0	0,0	-306,7	6	-741,2	9,0
20	Colin Daily	12.033,5	11.951,9	128,6	127	4.243,4	515,6
	Total	46.882,4	58.377,8	3.459,4	1.158	61.808,3	2.764,7

38. Municipiul București - ATCOM Confecții

-mii lei și persoane-

Nr. crt.	Societatea cooperativă meșteșugărească	Cifra de afaceri netă	Venituri totale	Rezultat brut	Număr mediu de salariați	Capital propriu	Capital
1	Copadimex	1.536,5	1.664,2	1,5	23	1.545,3	82,8
2	Artim	4.537,1	6.771,1	505,5	161	4.481,8	745,5
3	Blănari	501,9	499,8	49,0	9	3.641,6	13,5
4	Marochiner	1.481,0	2.447,8	65,6	41	5.397,6	343,6
	Total	8.056,5	11.382,9	621,7	234	15.066,3	1.185,5

39. SCM asociate direct la Uniunea Națională

-mii lei și persoane-

Nr. crt.	Societatea cooperativă meșteșugărească	Cifra de afaceri netă	Venituri totale	Rezultat brut	Număr mediu de salariați	Capital propriu	Capital
1	Întreținerea Pitești	2.436,0	2.534,5	58,2	80	1.778,9	421,8
2	Arta Meseriașilor Pitești	1.412,8	1.571,8	101,3	80	1.735,4	213,8
3	Muncitoarea Topoloveni	686,8	1.198,2	21,6	60	1.181,3	144,7
4	Pielbac Bacău	227,1	240,3	15,2	3	347,8	57,3
5	Prestarea Comănești	650,6	639,0	12,3	28	575,7	79,7
6	Semenicul Caransebeș	465,6	720,7	167,0	52	1.771,2	47,5
7	Viitorul Cărășan Reșița	1.269,1	1.294,5	-73,6	50	2.452,7	158,9
8	Bârza Nouă Reșița	568,6	1.020,8	202,2	20	1.110,5	13,6
9	ATCOM Călărași	1.076,7	1.082,5	174,7	12	1.816,7	64,1
10	Dunărea Oltenița	1.861,7	1.986,8	117,5	58	1.206,5	277,2
11	Electrotehnica Constanța*	-	-	-	-	-	-
12	Oltenia Craiova	1.919,7	2.331,4	74,9	62	3.725,5	156,3
13	Oriental Carpets Craiova	271,4	282,4	-104,3	9	1.694,3	3,7
14	Multiservice Craiova	1.168,7	1.234,0	44,9	61	3.612,9	33,8
15	Derma-Lux Craiova	1.560,1	1.782,2	18,1	77	2.714,6	59,5
16	Munca Giurgiu	1.177,1	1.390,0	67,6	27	134,1	8,8
17	Sârghința Giurgiu	634,3	645,0	52,6	79	1.220,1	33,2
18	Dunărea Giurgiu	545,2	1.025,9	92,8	32	489,1	6,8
19	Service Iași	1.553,6	1.557,1	35,7	42	1.467,1	76,1
20	Meșteșugarul Buftea	685,3	726,1	56,9	43	1.413,6	81,4
21	Tehnica Roman	814,2	1.169,3	8,6	35	257,8	198,8
22	Unirea Alexandria	853,5	860,5	-33,6	37	1.181,6	61,9

* societate cooperativă meșteșugărești care nu a prezentat date

-mii lei și persoane-

Nr. crt.	Societatea cooperativă meșteșugărească	Cifra de afaceri netă	Venituri totale	Rezultat brut	Număr mediu de salariați	Capital propriu	Capital
23	Arta Populară Rm. Vâlcea	566,0	573,9	52,5	16	1.783,1	32,5
24	Sârghița Rm. Vâlcea	2.834,9	2.994,5	105,0	140	2.086,7	520,0
25	Tricotextil Rm. Vâlcea	746,8	747,2	9,7	42	833,4	34,8
26	Arta Modei Focșani	835,6	989,2	-15,0	24	2.643,2	101,5
27	Foto Central Răduc Focșani	258,3	259,3	6,2	3	68,8	10,0
28	Prestarea Focșani	3.356,1	3.559,6	127,6	71	2.532,7	108,6
29	Tehnica Sticlei București	5.030,5	5.090,0	-339,4	98	1.311,6	305,1
30	Motor Service București	4.387,2	4.454,4	67,9	107	1.319,4	126,0
31	Elvest București	1.857,4	1.963,9	12,9	79	544,0	350,7
32	Instalatorul București	535,7	975,3	21,1	22	671,0	71,7
33	Vestico București	1.366,2	1.440,1	-282,6	93	1.447,0	28,3
34	Comart București*	-	-	-	-	-	-
	Total	43.612,8	48.340,6	876,5	1.642	47.128,2	3.888,1

* societate cooperativă meșteșugărești care nu a prezentat date

V. PRINCIPALELE REZULTATE ALE UNIUNILOR JUDEȚENE/ASOCIAȚIILOR – PERSOANE JURIDICE FĂRĂ SCOP PATRIMONIAL

Principalele rezultate ale uniunilor județene/asociațiilor – persoane juridice fără scop patrimonial cuprinse în acest capitol sunt:

- venituri totale
- cheltuieli totale

1. Venituri totale

mi lei

Nr. crt.	Entitatea cooperatistă	2007	2008	2009	2010
1	UJCM Alba	137,9	122,6	118,6	118,4
2	UJCM Arad	35,5	39,0	34,5	32,7
3	ASCOM Argeş	133,6	154,6	135,2	106,6
4	UJCM Bihor	203,6	306,3	290,2	228,2
5	Asoc. Terit. BICOP Bistriţa-Năsăud	25,1	25,9	33,3	54,2
6	Asociaţia ATCOM „Moldavia” Botoşani	52,2	35,2	50,4	48,0
7	UJCM Braşov	96,9	124,7	128,9	99,7
8	UJSCM Brăila	25,3	37,7	32,3	26,2
9	Asoc. Coop. Meşteşugăreşti Buzău	28,7	26,3	21,9	18,1
10	UJOEM Caraş-Severin	19,3	27,1	11,1	25,4
11	UJCM Cluj	281,8	259,9	238,5	238,0
12	UJCM Constanţa	652,2	946,5	1.160,0	741,9
13	Asociaţia „UJCM Dâmboviţa”	77,5	91,2	83,9	80,8
14	UJCM Dolj	508,5	472,8	590,2	367,4
15	UJCM Galaţi	102,9	121,6	171,8	183,9
16	ASCOM Gorj	398,7	545,0	395,0	425,3
17	ATSCM Harghita	0,6	0,2	0,5	0,3
18	UJCM Hunedoara	113,3	92,4	95,3	95,8
19	UJCM Ialomiţa	143,8	226,9	209,9	158,6
20	UJOEM Iaşi	435,7	573,2	684,5	645,8
21	UJCM Maramureş	169,2	184,7	222,6	203,1
22	ASCOM Mehedinţi	10,2	7,5	7,3	4,4
23	Asociaţia Meşteşugarilor Mureşeni	17,5	17,6	16,2	16,0
24	AJSCOM „Dacica” Neamţ	58,7	37,6	39,8	30,0
25	UJCM Olt	131,9	176,8	173,5	190,0
26	UJCM Prahova	175,5	242,6	255,3	252,4
27	UJCM Satu Mare	40,2	45,2	35,8	36,3
28	UJCM Sălaj	38,9	40,4	36,7	35,6
29	UJCM Sibiu	128,5	314,2	43,6	8,4
30	AJCM Suceava	43,3	44,4	42,1	34,3
31	AJSCOM Teleorman	0,0	0,0	0,0	5,4
32	UJ-SCOM Timiş	167,8	248,4	230,3	215,8
33	Asociaţia Meşteşugarilor Tulcei	0,2	0,0	0,0	0,0

Nr. crt.	Entitatea cooperatistă	2007	2008	2009	2010
34	AJCM Vaslui	15,2	17,0	20,0	22,7
35	UJCM Vâlcea	14,6	10,8	11,0	5,0
36	AJCM Vrancea	12,3	10,0	7,9	7,6
37	UOCMM București	165,7	296,1	268,9	267,3
38	ATCOM Confecții București	52,1	56,7	56,5	56,0
	Total	4.714,9	5.979,1	5.953,6	5.085,8

2. Cheltuieli totale

mi lei

Nr. crt.	Entitatea cooperatistă	2007	2008	2009	2010
1	UJCM Alba	134,9	124,6	118,5	124,0
2	UJCM Arad	36,4	46,4	33,8	35,4
3	ASCOM Argeş	125,2	152,0	135,1	105,6
4	UJCM Bihor	224,4	274,0	280,6	243,1
5	Asoc. Terit. BICOP Bistriţa-Năsăud	22,8	25,5	31,9	53,3
6	Asociaţia ATCOM „Moldavia” Botoşani	51,9	35,2	50,1	46,9
7	UJCM Braşov	75,0	98,6	102,5	94,0
8	UJSCM Brăila	26,6	37,2	33,0	26,7
9	Asoc. Coop. Meşteşugăreşti Buzău	28,1	26,9	20,3	18,6
10	UJOCM Caraş-Severin	23,0	18,0	14,6	26,2
11	UJCM Cluj	265,8	291,2	297,5	257,2
12	UJCM Constanţa	563,4	806,7	1.155,0	740,2
13	Asociaţia „UJCM Dâmboviţa”	77,5	91,1	83,5	80,4
14	UJCM Dolj	504,8	468,7	588,8	366,9
15	UJCM Galaţi	107,7	118,1	204,2	175,3
16	ASCOM Gorj	398,1	458,1	394,6	424,1
17	ATSCM Harghita	0,8	0,6	0,8	1,9
18	UJCM Hunedoara	113,3	92,4	93,9	92,7
19	UJCM Ialomiţa	143,8	226,3	209,6	158,4
20	UJOCM Iaşi	450,8	552,3	681,2	727,0
21	UJCM Maramureş	164,4	181,1	189,6	202,6
22	ASCOM Mehedinţi	9,4	6,8	7,3	3,5
23	Asociaţia Meşteşugarilor Mureşeni	17,2	16,5	15,3	15,3
24	AJSCOM „Dacica” Neamţ	57,3	46,6	41,1	33,9
25	UJCM Olt	162,6	131,3	168,2	178,4
26	UJCM Prahova	157,6	226,5	251,3	249,0
27	UJCM Satu Mare	40,2	45,2	35,8	36,3
28	UJCM Sălaj	38,9	40,4	36,7	35,6
29	UJCM Sibiu	169,6	337,7	171,1	22,1
30	AJCM Suceava	44,4	40,3	42,0	33,8
31	AJSCOM Teleorman	1,9	8,8	4,2	3,2
32	UJ-SCOM Timiş	167,6	221,1	217,5	206,1
33	Asociaţia Meşteşugarilor Tulceni	0,1	0,1	0,1	0,1

Nr. crt.	Entitatea cooperatistă	2007	2008	2009	2010
34	AJCM Vaslui	12,0	18,2	21,6	22,0
35	UJCM Vâlcea	5,9	8,3	9,3	4,7
36	AJCM Vrancea	9,8	4,4	4,7	8,9
37	UOCMM București	362,0	186,7	269,6	241,8
38	ATCOM Confecții București	51,7	56,7	55,9	57,8
	Total	4.842,9	5.520,6	6.070,9	5.152,9

VI. DATE REFERITOARE LA SISTEMUL EDUCAȚIONAL, CULTURĂ, ODIHNĂ

1. Sistemul educațional preuniversitar al cooperației meșteșugărești

Numărul absolvenților din unitățile de învățământ
pe forme de școlarizare

Învățământ profesional (școli de arte și meserii, nivelul 2 de
calificare)

Nr. crt.	Unitatea de învățământ	2007/ 2008	2008/ 2009	2009/ 2010	2010/ 2011
1	Arad	110	73	65	22
2	Baia Mare	45	70	54	87
3	Brăila	0	0	0	0
4	Breaza	32	35	19	7
5	București	395	384	287	130
6	Cluj	47	54	46	13
7	Constanța	60	33	28	20
8	Craiova	90	96	118	63
9	Iași	68	64	35	0
10	Odorhei	0	0	0	0
11	Ploiești	118	108	80	24
12	Timișoara	74	86	58	26
	Total	1.039	1.003	790	392

Învățământ liceal (nivelul 3 de calificare)

Nr. crt.	Unitatea de învățământ	2007/2008	2008/2009	2009/2010	2010/2011
1	Arad	0	86	99	92
2	Baia Mare	0	72	200	268
3	Brăila	0	0	23	27
4	Breaza	0	0	54	56
5	București	256	350	528	444
6	Cluj	44	64	117	114
7	Constanța	0	0	38	24
8	Craiova	127	170	214	271
9	Iași	71	17	46	70
10	Odorhei	0	0	0	0
11	Ploiești	0	19	65	79
12	Timișoara	130	129	194	155
	Total	628	907	1.578	1.600

Învățământ postliceal nivelul 3 avansat de calificare – școală postliceală

Nr. crt.	Unitatea de învățământ	2007/2008	2008/2009	2009/2010	2010/2011
1	Arad	25	18	23	0
2	Baia Mare	0	0	0	17
3	Brăila	0	0	0	0
4	Breaza	0	0	0	0
5	București	245	192	202	152
6	Cluj	0	0	0	0
7	Constanța	13	9	9	12
8	Craiova	62	57	40	35
9	Iași	41	0	0	0
10	Odorhei	0	0	13	7
11	Ploiești	0	0	0	0
12	Timișoara	0	0	0	0
	Total	386	276	287	223

**Învățământ postliceal nivelul 3 avansat de calificare – școală de
maiștri**

Nr. crt.	Unitatea de învățământ	2007/ 2008	2008/ 2009	2009/ 2010	2010/ 2011
1	Arad	0	0	0	0
2	Baia Mare	0	0	0	0
3	Brăila	0	0	0	0
4	Breaza	0	0	0	0
5	București	24	41	57	31
6	Cluj	0	0	0	0
7	Constanța	14	15	0	9
8	Craiova	0	0	0	0
9	Iași	0	0	0	0
10	Odorhei	0	0	0	0
11	Ploiești	0	0	0	0
12	Timișoara	0	0	0	0
	Total	38	56	57	40

Cursuri de formare profesională a adulților

Nr. crt.	Unitatea de învățământ	2007/ 2008	2008/ 2009	2009/ 2010	2010/ 2011
1	Arad	432	367	371	302
2	Baia Mare	773	582	532	261
3	Brăila	243	199	192	153
4	Breaza	169	113	113	65
5	București	564	842	467	236
6	Cluj	183	62	57	94
7	Constanța	678	183	162	215
8	Craiova	719	687	489	485
9	Iași	897	518	430	236
10	Odorhei	226	434	431	23
11	Ploiești	145	160	207	186
12	Timișoara	185	87	67	197
	Total	5.214	4.234	3.518	2.453

2. Sistemul educațional universitar al cooperăției meșteșugărești

Învățământ de 4 ani

Nr. crt.	Facultatea	2006/2007		2007/2008	
		Absolvenți	Licențiați	Absolvenți	Licențiați
1	Finanțe și contabilitate	312	298	195	180
	- Finanțe-Bănci	236	224	115	105
	- Contabilitate și informatică de gestiune	76	74	80	75
2	Management - Marketing	270	220	316	304
	- Management	100	85	140	133
	- Marketing	90	69	107	105
	- Economia comerțului, turismului și serviciilor	80	66	69	66
	Total	582	518	511	484

Notă

Urmare aplicării și în România a Acordului de la Bologna, începând cu anul universitar 2008/2009 nu mai există grupe de studenți cărora să li se aplice vechiul sistem de învățământ de 4 ani

Învățământ de 3 ani

Nr. crt.	Facultatea	2008/2009		2009/2010		2010/2011	
		Absolvenți	Absolvenți	Absolvenți	Absolvenți	Absolvenți	Licențiați
1	Finanțe și contabilitate	299	299	269	264	195	173
	- Finanțe-Bănci	208	208	159	167	144	124
	- Contabilitate și informatică de gestiune	91	91	110	97	51	49
2	Management - Marketing	519	519	375	388	312	304
	- Management	204	204	172	185	145	143
	- Marketing	199	199	89	91	98	94
	- Economia comerțului, turismului și serviciilor	116	116	114	112	69	67
	Total	818	818	644	652	507	477

Programe de studii universitare de masterat

Nr. crt.	Specializarea	2006-2007		2007-2008		2008-2009	
		Absolvenți	Licențiați	Absolvenți	Licențiați	Absolvenți	Licențiați
1	Managementul IMM din domeniul economiei sociale	32	25	30	30	46	46
2	Financiar-bancar și asigurări	69	59	119	119	123	123
	Total	101	84	149	149	169	169

Nr. crt.	Facultatea	Program de studii universitare de masterat	2009-2010		2010-2011	
			Absolvenți	Cu examen de dizertație	Absolvenți	Cu examen de dizertație
1.	Finanțe și contabilitate	Finanțe, bănci și piețe de capital	75	73	59	53
		Management financiar-bancar și asigurări	56	56	63	55
2.	Management Marketing	Management organizațional	60	60	45	43
		Management strategic	56	54	57	46
		Managementul întreprinderilor mici și mijlocii	16	11	25	24
		Marketing și comunicare în afaceri	72	60	51	45
Total			335	314	300	266

3. Activități în domeniul odihnei și tratamentului

Activitățile în domeniul odihnei și tratamentului sunt realizate prin SC Hefaistos - CM București (3 sucursale: Covasna, Sovata și Eforie-Nord și 2 puncte de lucru: Mamaia și Agenția de turism Hefaistos), după cum urmează:

Hotel Hefaistos	Capacitate de cazare	Capacitate restaurant	Servicii oferite
Covasna	288	235	sală de conferințe cu 100 locuri, grădină de vară, bază de tratament
Sovata	150	200	bar de zi, posibilități de efectuare a tratamentului
Eforie Nord	411	360	sală de ședințe pentru 40 persoane, odihnă estivală și posibilități de efectuare a tratamentului
Mamaia	68	-	odihnă estivală
Agenția de turism Hefaistos	-	-	intermediere în turism, programe turistice intern și extern

VII. CATALOGUL MEMBRILOR ASOCIAȚI AI UNIUNII NAȚIONALE A COOPERĂȚIEI MEȘTEȘUGĂREȘTI – UCECOM ȘI AL ALTOR ENTITĂȚI CARE FUNCȚIONEAZĂ ÎN COOPERĂȚIA MEȘTEȘUGĂREASCĂ

- denumirea persoanei juridice și forma de asociere (AN = asociere națională, AT = asociere teritorială)
- sediul social
- număr telefon/fax/e-mail
- date privind personalul de conducere (nume, prenume, funcția)

1. Uniunea Națională a Cooperăției Meșteșugărești - UCECOM

SEDIUL: *București, B-dul Unirii nr. 73, bloc G3, tronson 3, sector 3*

Tel: 031/030.14.00

Fax: 031/030.14.30, 031/030.14.31

e-mail: ucecom@ucecom.ro

Componența conducerii operative a UCECOM

Numele și prenumele	Funcția	TELEFON	E-MAIL
Sevastița Grigorescu	Președinte	031.030.14.11	presedinte@ucecom.ro
Cristian Gabriel Mateescu	Vicepreședinte	031.030.14.41	vpmateescu@ucecom.ro
Niculăe Buiğa	Secretar General	031.030.14.81	secretar-gen@ucecom.ro

2. Entitățile la care Uniunea Națională a Cooperăției Meșteșugărești - UCECOM este unic fondator sau acționar majoritar

DENUMIRE	ADRESĂ	TELEFON/FAX/MAIL
Fundația Națională Tehnico-Științifică și Social Culturală „Artifex” a Cooperăției Meșteșugărești	str. Economu Cezărescu nr. 47, sector 6, București	021/316.61.67 021/316.61.68 fax 021/316.61.69 fax universitate@artifex.org.ro
Fundația Învățământului Preuniversitar al Cooperăției Meșteșugărești „Spiru Haret”	str. Economu Cezărescu nr. 47-59 sector 6, București	021/311.45.15 021/315.45.16 fax fipcmspiruharet@yahoo.com www.scoli-ucecom.ro
Grupurile școlare de arte și meserii „Spiru Haret” ale cooperăției meșteșugărești:		
- Arad	str. Emil Gârleanu nr. 1, județul Arad	0257/28.09.67 0257/28.21.79 0257/28.09.95 fax spiruharetarad@yahoo.com
- Baia Mare	str. Garibaldi nr. 2 județul Maramureș	0262/27.64.28 0262/27.62.75 fax office@spiruharetbm.ro www.spiruharetbm.ro
- Brăila	str. Rm. Sărat nr. 78 județul Brăila	0239/61.19.98 fax spiru-haret2003@yahoo.com
- Breaza	str. Vasile Alecsandri nr. 13 județul Prahova	0244/34.06.54 fax stanica_d@yahoo.com
- București	str. Economu Cezărescu nr. 47-59 sector 6 București	021/316.61.96 021/316.61.95 fax grupul.scolar@ucecom-spiruharet.ro www.ucecom-spiruharet.ro
- Cluj-Napoca	str. Alexandru Vaida Voievod nr. 55A județul Cluj	0264/54.19.48 0264/41.49.74 0264/41.49.92 fax infoharetiana@yahoo.com cj@ucecom.org www.cj.ucecom.org

- Constanța	str. Mircea cel Bătrân nr. 148 județul Constanța	0241/63.80.46 ucecomconstanta@yahoo.com www.liceulucecomcta.ro
- Craiova	str. Electroputere nr. 2 județul Dolj	0351/41.46.87 0351/40.72.26 0251/43.57.96 fax ucecom_craiova@yahoo.com
- Iași	str. C.A.Rosetti nr. 12-14 județul Iași	0232/21.70.53 0232/21.28.07 fax gs_spiruharet@yahoo.com director@spiruharetiasi.ro www.spiruharetiasi.ro
- Odorheiu Secuiesc	str. Budvar nr. 2 județul Harghita	0266/21.26.52 fax spiruha@personal.ro spiruharet.od@gmail.com
- Ploiești	str. Toma Ionescu nr. 27 județul Prahova	0244/52.59.02 0244/52.33.81 fax ucecompl@yahoo.com www.ucecompl.uv.ro
- Timișoara	str. Bogdăneștilor nr. 32b județul Timiș	0356/10.00.12 0256/47.27.01 fax pinteadorina@yahoo.com www.spiruharettimisoara.ro
Hefaistos-CM S.A.	B-dul Unirii nr. 73, bloc G3, tronson 3, sector 3 București	031/0301433 tel./fax office@hefaistos-cm.ro www.hefaistos-cm.ro
- Sucursala Eforie-Nord	str.23 August nr.6 Eforie- Nord, jud. Constanța	0241/741.755 0241/741.261 fax hefaistoscm.eforie@yahoo.com
- Sucursala Covasna	str. Unirii nr. 6, Covasna, jud. Covasna	0267/340.213 0267/340.329 fax hefcov@clicknet.ro
- Sucursala Sovata	str. Vulturilor nr. 27, Sovata, jud. Mureș	0265/570.939 0265/570.878 fax hefaistossovata@yahoo.com
- Punctul de lucru Mamaia	Mamaia, b-dul Mamaia, jud. Constanța	0241/831.564
- Agenția de turism „Hefaistos”		031/0301433 tel./fax

SADCOM S.A.	intr. Paharnicul Turturea nr. 14 sect. 2 București	021/314.94.78 021/312.54.15 office@sadcom.ro scsadcomsa@yahoo.com
Gazeta „Viața CM”	B-dul Unirii nr. 73, bloc G3, tronson 3, sector 3 București	031/030.14.60 031/030.14.61 031/030.14.30 fax 031/030.14.31 fax gazeta.viatacm@yahoo.com

3. Alte entități care funcționează în cooperăția meșteșugărească

DENUMIRE	ADRESĂ	TELEFON/FAX/MAIL
Curtea de Arbitraj de pe lângă UCETCOM	B-dul Unirii, nr. 73, bl. G3, tronson 3, sect. 3 București	031/030.14.13
Liga Națională a Organizațiilor cu Personal Handicapat din Cooperăția Meșteșugărească	Calea Plevnei nr.46-48 sect. 1, București	021/312.44.39 fax handicapcm.go.ro handicapcm@yahoo.com
Asociația Profesională a Producătorilor de Confecții, Textile și Tricotaje din Cooperăția Meșteșugărească – APCT-CM	B-dul Ferdinand I nr. 97 bl. P17, sector 2 București	021/252.79.07 021/252.71.27 fax 0723/48.89.51 asotextile@yahoo.com
Asociația Profesională a Producătorilor de Artă Populară, Artizanat și Meșteșuguri Artistice din Cooperăția Meșteșugărească – ROMARTIZANA – APPAP-CM	str. Subcetate nr. 118 Sect.1, București	021/317.04.12 021/317.04.13 fax office@publiter.ro
Asociația Profesională a Producătorilor de Mobilă și Diverse Articole din Lemn din Cooperăția Meșteșugărească – APM-CM	str. Valea Lungă, nr. 54-56, Sector 6, București	021/444.07.65 021/444.08.17 fax artalemnului@flash.ro

4. Județul Alba

Nr. crt.	Denumirea entității cooperatiste și forma de asociere	Localitate/ sediul societății	Nr. telefon/ Nr. fax /e-mail	Personalul de conducere	
				Nume, Prenume	Funcție
1.	Uniunea Județeană a Organizațiilor Cooperatizei Meșteșugărești Alba - UJCM (AN)	Alba Iulia str. Primăverii nr. 36 (sediu social) str. Decebal nr. 2 (adresa de corespondență)	0258/810.412 0258/813.005 fax ujcmalba@clicknet.ro	Cristea Simion Lencu Andreea Elena	Președinte Contabil șef
2.	ATCOM Alba SCM (AT)	Alba Iulia str. Simion Bărnăuțiu nr. 5	0258/811.352 0258/813.186 fax atcomalba@clicknet.ro	Stan Vasile	Președinte
3.	Progresul SCM (AT)	Alba Iulia str. Avram Iancu nr. 3	0358/401.742 0358/401.743 fax progresulsediul@alba.rdsnet.ro	Dreghici Elena Berindeie Viorica	Președinte Contabil șef
4.	Mureșul SCM (AT)	Alba Iulia str. Primăverii nr. 1	0258/811.207 0258/813.358 fax drd.muresul@yahoo.com	David Dorin Hogman Maria	Președinte Contabil șef
5.	Prodcom SCM (AT)	Alba Iulia str. Decebal nr. 2	0358/401.066 0358/401.067 0258/813.025 fax prodcom@alba.rdsne.ro	Stănescu Ștefan Lencu Andreea Elena	Președinte Contabil șef
6.	Igiena SCM (AT)	Alba Iulia str. Frederik Mistral nr. 7	0258/813.462 0258/830.838 fax IGIENAalba@yahoo.com	Muntean Ritta Petric Daniela Ionela	Președinte Contabil șef
7.	Unirea SCM (AT)	Alba Iulia str. Ecaterina Varga nr. 2	0258/811.060 unireascm@clicknet.ro	Tuhuț Mircea Timbuș Mihaela	Președinte Contabil șef
8.	Conf SCM (AT)	Alba Iulia str. Avram Iancu nr. 3	0358/401.652 0358/401.653 conf_scm@yahoo.com	Munteanu Corina Maria Patachi Gabriela Elena	Președinte Contabil șef

Nr. crt.	Denumirea entității cooperatiste și forma de asociere	Localitate/ sediul societății	Nr. telefon/ Nr. fax /e-mail	Personalul de conducere	
				Nume, Prenume	Funcție
9.	Tehnoprecizia SCM (AT)	Alba Iulia str. Nicolae Bălcescu nr. 20 bl. D4	0258/817.213 tehnopreciziaSCM@ yahoo.com	Lazăr Viorel Beleiu Saveta Ana	Președinte Contabil șef
10.	Victoria Aiud SCM (AT)	Aiud str. I. Creangă nr. 44	0258/861 684 0258/862.551 fax victoria.aiud@ yahoo.com	Muntean Doina Monica Onița Maria	Președinte Contabil șef
11.	Meșteșugarul SCM (AT)	Abrud str. Obor nr. 8A	0258/780.202 mestesugarulabrud@ yahoo.com	Leahu Elena Jurcă Emilia	Președinte Contabil șef
12.	Înfrățirea SCM (AT)	Blaj str. Timotei Cipariu bl. T10	0258/711.771 0258/712.390 fax infratireablaj@ yahoo.com	Pincă Maria Pușcă Anica	Președinte Contabil șef
13.	Unirea Sebeș SCM (AT)	Sebeș str. Sava Henția nr. 1	0258/731.944 fax	Brate Ioan Oprița Ileana	Președinte Contabil șef
14.	Transilvana SCM (AT)	Sebeș str. Alunului nr. 7	0258/732.947 fax transilvana@ zappmobile.ro	Ciorogariu Tiberiu Dăncilă Mihaela	Președinte Contabil șef
15.	Șurianu SCM (AT)	Cugir str. 21 Decembrie 1989 nr. 97	0258/751.792 fax surianusocom@ yahoo.com	Murg Cornel Vasiu Dana	Președinte Contabil șef

5. Județul Arad

Nr. crt.	Denumirea entității cooperatiste și forma de asociere	Localitate/ sediul societății	Nr. telefon/ Nr. fax /e-mail	Personalul de conducere	
				Nume, Prenume	Funcție
1.	Uniunea Județeană a Organizațiilor Cooperatiste Meșteșugărești Arad – UJCM (AN)	Arad str. Ghiba Birta nr. 16	0257/280.641 0257/280.504 fax tehnometalica@clicknet.ro	Mladin Nicolae Mircea Sabin Mureșan Mihaela	Președinte Contabil șef
2.	SCM Arta Meșteșugarilor (AT)	Arad str. Doinei nr. 1-13	0257/230.290 lonfeies@yahoo.com	Feieș Ioan Gemănar Marioara	Președinte Contabil șef
3.	SCM Autoservice Micalaca (AT)	Arad str. Castorilor nr. 21	0257/262.098	Munteanu Cornel Voicu Șutac Melania	Președinte Contabil șef
4.	SCM Crișul (AT)	Ineu str. Rahovei nr. 12	0257/511.729	Ban Ioan Liviu Avram Dorina	Președinte Contabil șef
5.	SCM Înfrățirea (AT)	Pecica str. 2 nr. 172	0257/468.173 0257/468.700	Csepella Ioan Matei Lenart Ștefan	Președinte Contabil șef
6.	SCM Impleto (AT)	Pecica str. 2 bloc Petrol	0257/338.064 impleto_pecica@yahoo.com	Bizău Gavrilă Fabian Pirooska	Președinte Contabil șef
7.	SCM Mureșul (AT)	Lipova str. Aurel Vânătu nr. 4	0723/853.110	Sofron Oliviu Ocolicean Mihai	Președinte Contabil șef
8.	SCM Pielarul (AT)	Arad str. Ghiba Birta nr.16	0257/250.504	Iovici Petru Brezoi Paulina Aurora	Președinte Contabil șef
9.	SCM Precizia (AT)	Arad str. Banu Mărăcine nr. 22, bl.1E, ap.13	0257/280.601 preciziaarad@clicknet.ro	Lazăr Cornel Avram Dorina	Președinte Contabil șef

Nr. crt.	Denumirea entității cooperatiste și forma de asociere	Localitate/ sediul societății	Nr. telefon/ Nr. fax /e-mail	Personalul de conducere	
				Nume, Prenume	Funcție
10.	SCM Progresul (AT)	Arad str. Andrei Șaguna nr. 81-85	0749/270.167	Ursoi Gheorghe Ștefan Covaci Cleopatra	Președinte Contabil șef
11.	SCM Cotrex (AT)	Arad Calea A.Vlaicu bl. Z 27, sc. A, ap. 25	0257/272.107	Indrieș Traian Toma Lenuța	Președinte Contabil șef
12.	SCM Sebișana (AT)	Sebiș bd. Victoriei nr.16	0257/311.073	Gavrilă Cornel Kozak Margareta	Președinte Contabil șef
13.	SCM Tehnometalica (AT)	Arad str. T. Vladimirescu nr. 2, ap. 6	0257/280.641 0257/280.504 fax tehnometalica@clicknet.ro	Mladin Nicolae Mircea Sabin Elek Mariana	Președinte Contabil șef
14.	SCM Unirea Meseriașilor (AT)	Chișineu Criș str. Înfrățirii nr. 58	0257/350.105 nutioma@yahoo.com	Matiș Valer Nuți Ana	Președinte Contabil șef
15.	SCM Viitorul (AT)	Nădlac str. N. Bălcescu nr. 74-76	0257/474.792	Iardek Alexandru Cornea Ion	Președinte Contabil șef

6. Județul Argeș

Nr. crt.	Denumirea entității cooperatiste și forma de asociere	Localitate/ sediul societății	Nr. telefon/ Nr. fax /e-mail	Personalul de conducere	
				Nume, Prenume	Funcție
1.	Asociația Societăților Cooperative Meșteșugărești din Județul Argeș – ASCOM Argeș (AN)	Pitești B-dul Republici, nr.117A, bl. D5a, Mezanin, tronson D, latura est	0348/430.980 0348/807.713 pitmiovcom@betasolutions.ro	Prundeanu Valentin	Președinte
2.	SCM Muncă și Artă (AT)	Pitești str. Exercițiu nr. 210 B	0248/252.727 0248/254.520 fax muncasiarta2004@yahoo.com	Rădescu Alexandrina	Președinte
3.	SCM Mobila (AT)	Pitești str. Maior Șonțu bl. D6 A, mezanin	0248/636.405 fax mobila_sca_pitesti@yahoo.com	Iorga Gheorghe	Președinte
4.	SCM Pitmiovcom (AT)	Pitești B-dul Republici, nr.117A, bl. D 5 A, tronson D, mezanin	0248/219.141 0248/211.699 fax pitmiovcom@betasolutions.ro	Prundeanu Valentin	Președinte
5.	SCM Artis (AT)	Pitești Calea București bl. U2, mezanin	0248/221.949 0248/216.491 artis.bm148@yahoo.com	Barbu Magdalena	Președinte
6.	SCM Construcții și Instalații (AT)	Pitești str. Depozitelor nr. 12	0248/634.944 fax cmci.pitesti@gmail.com	Donoiu Nicolae	Președinte
7.	SCM Marama Musceleană (AT)	Câmpulung Muscel str. Negru Vodă nr. 99	0248/510.240 fax marama@rdslink.ro	Mihăilă Micșunica	Președinte
8.	SCM Munca Colectivă (AT)	Câmpulung Muscel str. Arh. I. Berechet nr. 1	0248/510.620	Staicu Lucreția	Președinte
9.	PS Muscelul SC (AT)	Câmpulung Muscel str. General Teodorescu nr. 14 bl. A1, parter	0248/511.100 0248/512.392	Poștoacă Dorel	Președinte

Nr. crt.	Denumirea entității cooperatiste și forma de asociere	Localitate/ sediul societății	Nr. telefon/ Nr. fax /e-mail	Personalul de conducere	
				Nume, Prenume	Funcție
10.	SCM Marcop (AT)	Pitești bd. Republicii nr.117A	0248/219.180 marcopscm@yahoo.com	Popescu Nicolae	Președinte
11.	SCM Muncitoarea (AN)	Topoloveni Calea București nr. 45	0248/666.325 0248/666.902 fax	Preda Eleonora Murariu Garofița	Președinte Contabil șef
12.	SCM Întreținerea (AN)	Pitești, str. Maior Șontu bl. D6A, mezanin	0248/224.294 0248/210.504 intretinereapitesti@yahoo.com	Preoteasa Valentin Odae Florica	Președinte Contabil șef
13.	SCM Arta Meseriașilor (AN)	Pitești Str. C-tin Brâncoveanu nr. 29	0248/219 039	Filip Fița Vasilica Popescu Dorina	Președinte Contabil șef

7. Județul Bacău

Nr. crt.	Denumirea entității cooperatiste și forma de asociere	Localitate/ sediul societății	Nr. telefon/ Nr. fax /e-mail	Personalul de conducere	
				Nume, Prenume	Funcție
1.	SCM Pielbac (AN)	Bacău str. M. Viteazul nr. 1	0033/442.79.48 pielbac@yahoo.com	Mereuță Cătălina	Președinte
				Solomon Maria	Contabil șef
2.	SCM Prestarea (AN)	Comănești Str. Republicii nr. 16	0234/374.259	Prisecariu Rodica Eleonora	Președinte
				Ilie Vasilica	Contabil șef
3.	SCM Munca (AN)	Tg. Ocna str. 13 Februarie, nr. 3	0234/34.40.98	Ghiță Dorina	Președinte
				Barna Elena Camelia	Contabil șef

8. Județul Bihor

Nr. crt.	Denumirea entității cooperatiste și forma de asociere	Localitate/ sediul societății	Nr. telefon/ Nr. fax /e-mail	Personalul de conducere	
				Nume, Prenume	Funcție
1.	Uniunea Județeană a Organizațiilor Cooperatiste Meșteșugărești Bihor – UJCM (AN)	Oradea str. Avram Iancu nr. 4	0359/462.818 0359/462.819 0359/462.816 0359/462.815 0259/433.245 fax atcomoradeascm@yahoo.com	Laza Ioan Botoș Adriana Aurora Silvia Lascu Maria	Președinte Vicepreședinte Contabil șef
2.	ATCOM Oradea SCM (AT)	Oradea str. Avram Iancu nr. 4	0359/462.818 0359/462.819 0359/462.816 0259/433.245 fax atcomoradeascm@yahoo.com	Laza Ioan Botoș Adriana Aurora Silvia Lascu Maria	Președinte Vicepreședinte Contabil șef
3.	Igiena SCM (AT)	Oradea str. Piața Creangă nr. 4	0259/434.197 0259/434.347 igienascm@yahoo.com	Bandula Doina Valeria Diaconu Rodica	Președinte Contabil șef
4.	SCM Muncitorul (AT)	Beiuș str. N. Bolcaș nr. 12	0259/322.178	Dumitraș Victor Jurcan Elena Liliana	Președinte Contabil șef
5.	SCM Arta Crișana (AT)	Oradea str. Stâncii nr. 1	0259/434.333 info@artacrisana.ro	Indrei Viorica	Președinte
6.	Electrometal SCM (AT)	Oradea Calea Clujului nr. 207/B	0259/411.417 0259/415.072 0259/414.707 fax emo@clicknet.ro	Metea Octavian Vidican Ioan Tobă Iuliu	Președinte Vicepreședinte Contabil șef
7.	SCM Samix (AT)	Salonta str. Libertății nr. 11-13	0249/373.310 0259/457.205 fax samix@rdslink.ro	Vâlcân Valeriu Aurel Bordaș Ioșif	Președinte Contabil șef
8.	SCM Încălzimintea (AT)	Oradea str. Vasile Alecsandri nr. 13-15	0359/176.178 0359/176.177 incaltamintea@yahoo.com	Costin Eleonora Maria Selegean Mariana	Președinte Contabil șef

Nr. crt.	Denumirea entității cooperatiste și forma de asociere	Localitate/ sediul societății	Nr. telefon/ Nr. fax /e-mail	Personalul de conducere	
				Nume, Prenume	Funcție
9.	SCM Record (AT)	Marghita str. Eroilor nr. 2	0259/362.538 fax	Tamaș Eva	Președinte
10.	Modex SCM (AT)	Oradea Piața Independenței nr. 37, bl. A5	0259/478.429 modex@modex.ro	Mircia Dalila Manolică Maria Tămășanu Dorina	Președinte Vicepreședinte Contabil șef
11.	Cootex SCM (AT)	Oradea Piața Independenței nr. 36, bl. A6	0259/431.908 0259/418.125 cootexscm@ clicknet.ro	Raita Ana Doinița Simuț Mărioara	Președinte Contabil șef
12.	Tricotextil SCM (AT)	Oradea str. Mihail Kogălniceanu nr. 36	0259/434.848 0259/437.007 office_tricotextil@yahoo. com	Budeu Mihaiela Chvatal Suzana	Președinte Contabil șef
13.	Victoria SCM (AT)	Oradea str. Clujului nr. 207 B	0259/436.113 fax victoriasocom@clicknet. ro	Comănici Nicolae Leucuța Gheorghe Vinter Angela Eva	Președinte Conducător tehnic Contabil șef
14.	Ortex SCM (AT)	Oradea Piața Independenței nr. 45, bl. A4	0259/432.644 fax ortexsocom@yahoo. com	Barcsa Gavril Barnaba	Președinte
15.	SCM Munca Invalizilor (AT)	Oradea str. Erou Marius Cosma nr. 11	0259/411.830 0259/414.816 0259/414.774 cmmunca@yahoo.com	Doroftel Elisabeta Irina	Președinte
16.	Meșteșugarul Aleșd SCM (AT)	Aleșd str. Rândunicii nr. 9	0259/341.429	Lascău Maria Datcu Viorica	Președinte Contabil șef

9. Județul Bistrița-Năsăud

Nr. crt.	Denumirea entității cooperatiste și forma de asociere	Localitate/ sediul societății	Nr. telefon/ Nr. fax /e-mail	Personalul de conducere	
				Nume, Prenume	Funcție
1.	Asociația Teritorială BICOP Bistrița-Năsăud (AN)	Bistrița str. Dornei nr. 14-16, et. 2	0263/211.802 precubania@ yahoo.com	Precub Anisia Peșteșan Marilena Felicia	Președinte Contabil șef
2.	SCM ATCOM (AT)	Bistrița str. Dornei nr. 14-16	0263/211.802 precubania@ yahoo.com	Precub Anisia Peșteșan Marilena Felicia	Președinte Contabil șef
3.	SCM Biconfex (AT)	Bistrița str. Crinilor nr. 1	0263/214.798	Hoza Sanda Sorina Stupinean Nazarica	Președinte Contabil șef
4.	SCM Progresul (AT)	Bistrița str. Albert Berger nr. 18	0263/239.403	Frenț Ovidiu Victor Oprea Mioara	Președinte Contabil șef
5.	SCM Unirea (AT)	Bistrița str. Crinilor nr. 2 bl. 2	0263/231.541	Ifrim Mihail Năsăudean Doina Mariana	Președinte Contabil șef

10. Județul Botoșani

Nr. crt.	Denumirea entității cooperatiste și forma de asociere	Localitate/ sediul societății	Nr. telefon/ Nr. fax /e-mail	Personalul de conducere	
				Nume, Prenume	Funcție
1.	Asociația ATCOM „Moldavia” Botoșani (AN)	Botoșani str. Victoriei nr. 1 et. 2	0231/513.728 0231/514.492 fax atcom_bt@yahoo.com	Trufașu Ileana Panțirașu Cristina Daniela	Președinte Contabil șef
2.	SCM Artizanatul (AT)	Botoșani Calea Națională nr. 105	0231/518.260 artizanatul_botosani@yahoo.com	Vucovici Silfozania Dânceanu Anișoara	Președinte Contabil șef
3.	SCM Comati (AT)	Dorohoi str. Dumitru Furtună nr. 4-6	0231/611.164	Cirimpei Elena Evelina Miciuc Florica	Președinte Contabil șef
4.	SCM Confecția (AT)	Botoșani bd. Mihai Eminescu nr. 26	0231/584.011 0231/584.012 confectiascm@yahoo.com	Trufașu Mircea Husac Aurica	Președinte Contabil șef
5.	SCM Moldavia 2005 (AT)	Botoșani str. Victoriei nr. 1	0231/513.728 0231/514.492 fax moldavia2005scm_bt@yahoo.com	Trufașu Ileana Panțirașu Cristina Daniela	Președinte Contabil șef
6.	SCM Igiena (AT)	Botoșani str. Bucovina nr.17	0331/ 401.466	Zamfirache Lenuța Munteanu Mihaela	Președinte Contabil șef

11. Județul Brașov

Nr. crt.	Denumirea entității cooperatiste și forma de asociere	Localitate/ sediul societății	Nr. telefon/ Nr. fax /e-mail	Personalul de conducere	
				Nume, Prenume	Funcție
1.	Uniunea Județeană a Organizațiilor Cooperatiste Meșteșugărești Brașov – UJCM (AN)	Brașov bd. 15 Noiembrie nr. 80, bl. C 24	0268/327.133 0268/322.260 fax atcom_brasov@yahoo.com atcombrasov@yahoo.com	Iacobescu Ioan Furnică Anton Mihai Cozocea Vasilica	Președinte Vicepreședinte Contabil șef
2.	ATCOM Brașov SCM (AT)	Brașov bd. 15 Noiembrie nr. 80, bl. C 24	0268/327.133 0268/322.260 fax atcom_brasov@yahoo.com atcombrasov@yahoo.com	Iacobescu Ioan Cozocea Vasilica Furnică Anton Mihai	Președinte Contabil șef Director Tehnic
3.	Munca Manuală SCM Brașov (AT)	Brașov str. Olteț nr. 13	0268/329.312 0268/333.116 fax muncamanualabrasov@yahoo.com office@muncamanuala.ro	Neagu Nicolae Marian Pandelea Corina Elena	Președinte Contabil șef
4.	Progresul SCM Brașov (AT)	Brașov str. D N Cocea nr. 12	0268/474.766	Munteanu Horia Gelu Oncescu Carmen	Președinte Contabil șef
5.	Triconprest SCM Brașov (AT)	Brașov str. Olteț nr. 34	0268/417.790	Bogățean Iacob	Administrator unic
6.	Tehnica SCM Brașov (AT)	Brașov bd. Griviței nr. 57	0268/422.121	Iacob Dănuț Tăulea Ioana	Președinte Contabil șef
7.	Metalul SCM Brașov (AT)	Brașov str. Grigore Ureche nr. 16	0268/442.460 0268/440.487 fax	Crețu Dumitru Marius Hosu Maria	Președinte Contabil șef
8.	Arta SCM Brașov (AT)	Brașov str. Lungă nr. 130	0268/419.183 0268/417.641 fax	Oțeleanu Marian Florentin Iliescu Magdalena	Președinte Contabil șef

Nr. crt.	Denumirea entității cooperatiste și forma de asociere	Localitate/ sediul societății	Nr. telefon/ Nr. fax /e-mail	Personalul de conducere	
				Nume, Prenume	Funcție
9.	Frig Scandic SCM Brașov (AT)	Brașov str. L. C. Babeș nr.1	0268/319.656	Chira Viorel	Administrator unic
10.	Unirea SCM Rupea (AT)	Rupea str. Republicii nr.193	0268/260.141	Popa Nicolae Marius	Președinte
11.	Tehnochim SCM Victoria (AT)	Victoria str. Piața Parcului nr. 8	0268/241.657	Poparad Elena	Administrator unic
12.	Săceleana SCM Săcele (AT)	Săcele str. Episcop Popea nr. 2	0721/340.759	Olar Victor	Președinte
13.	Alcyon SCM Codlea (AT)	Codlea str. 9 Mai nr. 2	0268/252.152	Agafitei Cicerone	Administrator unic
14.	Ricom SCM Râșnov (AT)	Râșnov str. Izvor nr. 12	0268/230.553	Luca Elena	Președinte
15.	Voința SCM Zărnești (AT)	Zărnești str. Mitropolit Ioan Metionu nr. 53–55	0268/515.993	Blaj Moise Titică Marcela	Președinte Contabil șef
16.	Viitorul SOCOM SCM Făgăraș (AT)	Făgăraș str. Doamna Stanca nr. 26	0268/214.283 0268/215.821	Bugnar Schoffend Ioan Toacșe Eugenia	Președinte Contabil șef
17.	Coffriz SCM Făgăraș (AT)	Făgăraș str. Nicolae Bălcescu nr. 4	0741/137.003	Folea Ioana	Administrator unic
18.	Fibia SCM Făgăraș (AT)	Făgăraș bd. Teiului nr. 29	0722/566.061	Cocirlă Steluța	Administrator unic
19.	Opticoop SCM Făgăraș (AT)	Făgăraș bd. Teiului nr. 29, parter	0727/511 673	Dobrotă Elena Angela	Administrator unic
20.	Frizcip SCM Făgăraș (AT)	Făgăraș bd. Teiului nr. 22 C, parter	0723/573 738	Rozorea Nicolae	Administrator unic

12. Județul Brăila

Nr. crt.	Denumirea entității cooperatiste și forma de asociere	Localitate/ sediul societății	Nr. telefon/ Nr. fax /e-mail	Personalul de conducere	
				Nume, Prenume	Funcție
1.	Uniunea Județeană de Societăți Cooperative Meșteșugărești - UJSCM Brăila (AN)	Brăila str. Industriei bl. B1, parter	0239/617.057 fax atcombraila@yahoo.com	Fătu Georgeta Maria	Președinte Secretar
2.	SCM ATCOM BR (AT)	Brăila str. Industriei bl. B1, parter	0239/617.057 fax atcombraila@yahoo.com	Vălsan Aurelia Datcu Maria	Președinte Contabil șef
3.	SCM Artă și Precizie BR (AT)	Brăila bd. Dorobanților bl. A 54 bis	0239/616.848	Constantin Eugen Bulete Marcela	Președinte Contabil șef
4.	SCM Igiena BR (AT)	Brăila Calea Călărașilor nr. 73, bl. B 19 parter	0239/619.836 fax igiena_braila@yahoo.com	Iacob Lucia Miron Maria	Președinte Contabil șef
5.	SCM Producția BR (AT)	Brăila bd. Independenței bl. A1	0239/625.119	Ion Maricica	Președinte
6.	SCM Progresul Făurei (AT)	Făurei str. Republicii nr.42	0239/661.363	Boboc Dumitru Neagu Mariana	Președinte Contabil șef
7.	SCM Universal Coop BR (AT)	Brăila bd. Independenței bl. A3	0239/691.597	Saghin Victor Abdulea Safta	Președinte Contabil șef
8.	SCM Prodcom Viitorul BR (AT)	Brăila Calea Galați nr. 45	0239/617.642 viitprom@yahoo.com	Trăistaru Mioara Botez Vasilica	Președinte Contabil șef
9.	SCM 1 Decembrie BR (AT)	Brăila bd. Independenței bl. B6, parter	0239/615.730	Gagu Laura Mirela Durbacă Antoneta	Președinte Contabil șef

13. Județul Buzău

Nr. crt.	Denumirea entității cooperatiste și forma de asociere	Localitate/ sediul societății	Nr. telefon/ Nr. fax /e-mail	Personalul de conducere	
				Nume, Prenume	Funcție
1.	Asociația Cooperativelor Meșteșugărești Buzău (AN)	Buzău bd. Gării nr. 3	0238/711.062 0238/718.839 fax atcombuzau@clicknet.ro atcom@buzau.ro	Ciociu Aurelia Eugenia Minescu Valeria	Președinte Contabil șef
2.	ATCOM Societate Cooperativă (AT)	Buzău bd. Gării nr. 3	0238/711.062 0238/718.839 fax atcom@buzau.ro atcombuzau@clicknet.ro	Ciociu Aurelia Eugenia Minescu Valeria	Președinte Contabil șef
3.	Omega Grup Societate Cooperativă (AT)	Rm. Sărat str. Mihai Eminescu nr. 1	0238/561.314	Costin Gina Anton Vasilica	Președinte Contabil șef
4.	Confex Societate Cooperativă (AT)	Buzău str. Primăverii nr. 4	0238/710.518 0238/716.518 office@confexbuzau.ro	Rușan Vergilică	Președinte
5.	Sporul Societate Cooperativă (AT)	Buzău str. Unirii nr. 4	0238/720.258	Greco Alexandru Buzea Eugenia Veronica	Președinte Contabil șef
6.	Progresul Societate Cooperativă (AT)	Rm. Sărat str. Focșani nr. 43	0238/563.865 0238/563.659 fax	Crețu Gheorghe Enache Carmen	Președinte Contabil șef
7.	Arta Buzăului Societate Cooperativă (AT)	Buzău șos. Brăilei nr. 4	0238/715.041	Banu Nicolae Adamescu Gabriela Narcisa	Președinte Contabil șef
8.	Optical Societate Cooperativă (AT)	Buzău str. Unirii nr. 195	0238/416.631	Chiroiu Alexandrina	Administrator
9.	Socom Moda Societate Cooperativă (AT)	Buzău str. Bistriței bl. 3	0238/724.814	Carîp Rodica Nica Mariana	Președinte Contabil șef

Nr. crt.	Denumirea entității cooperatiste și forma de asociere	Localitate/ sediul societății	Nr. telefon/ Nr. fax /e-mail	Personalul de conducere	
				Nume, Prenume	Funcție
10.	Optimed Societate Cooperativă (AT)	Buzău bd. Unirii bl.1C	0238/721.029 0238/445.186	Dumitru Valentin	Administrator

14. Județul Caraș-Severin

Nr. crt.	Denumirea entității cooperatiste și forma de asociere	Localitate/ sediul societății	Nr. telefon/ Nr. fax /e-mail	Personalul de conducere	
				Nume, Prenume	Funcție
1.	Uniunea Județeană a Organizațiilor Cooperatiste Meșteșugărești Caraș-Severin (AN)	Reșița bd. Revoluția din Decembrie nr. 1A	0255/211.336 0255/212.686 fax comgrup_resita@yahoo.com atcom@k.ro	Țunea Gheorghe Albu Anica	Președinte Contabil șef
2.	SCM Com Grup (AT)	Reșița bd. Revoluția din Decembrie nr. 1 A	0255/211.336 0255/212.686 fax comgrup_resita@yahoo.com atcom@k.ro	Țunea Gheorghe Albu Anica	Președinte Contabil șef
3.	SCM Modex (AT)	Oravița str. Zona Gării bl. D16 sc. B, ap.2	0741/534 778	Ardeleanu Gheorghe	Președinte
4.	SCM Înfrățirea Moldova Nouă (AT)	Moldova Nouă str. Eftimie Murgu nr. 2	0255/540.875	Cioancă Lenuța	Administrator unic
5.	SCM Metalo-Chimica Oțelu Roșu (AT)	Oțelu Roșu str. 22 Decembrie 1989, bl. 4, parter	0255/532.552	Oncu Ion Popovici Alexandra	Președinte Contabil șef
6.	SCM Bistra-Ned (AT)	Oțelu Roșu str. Revoluției nr. 173	0726/761 002	Nedeloni Iulian	Președinte
7.	SCM Meșteșugarul (AT)	Caransebeș str. 1 Decembrie nr. 5	0723/327.512	Gherghinuță Iosif Gogu	Administrator
8.	SCM Pinguin (AT)	Caransebeș str. Calea Ardealului bl. 7	0722/787.232	Țifrac Gheorghe	Administrator

Nr. crt.	Denumirea entității cooperatiste și forma de asociere	Localitate/ sediul societății	Nr. telefon/ Nr. fax /e-mail	Personalul de conducere	
				Nume, Prenume	Funcție
9.	SCM Ina Textil(AT)	Caransebeș Calea Severinului nr. 7	0744/614.421	Ruja Drăgălina	Președinte
10.	SCM Bârzava Nouă (AN)	Reșița str. I.L. Caragiale nr. 1	0355/404.155	Manciu Angela Bostica Mihaela	Președinte Contabil șef
11.	SCM Viitorul Cărașan (AN)	Reșița bd. Revoluția din Decembrie nr. 1 A	0255/251.972 0255/210 600 0255/210.600 fax viitorulcarasan@yahoo.com	Borobar Ion Aurică Zgîrcea Ion Răduță Georgeta	Președinte Vicepreședinte Contabil șef
12.	SCM Semenicul Caransebeș (AN)	Caransebeș str. N. Bălcescu nr. 3	0255/511.607 fax scmsemenicul@yahoo.com	Buru Victor Șorinchescu Aurica	Președinte Contabil șef

15. Județul Călărași

Nr. crt.	Denumirea entității cooperatiste și forma de asociere	Localitate/ sediul societății	Nr. telefon/ Nr. fax /e-mail	Personalul de conducere	
				Nume, Prenume	Funcție
1.	Societatea Cooperativă ATCOM Călărași (AN)	Călărași str. 1 Decembrie 1918 bl. Flora, sc. 2, parter	0242/314.420 postolache_atcom@ yahoo.com	Postolache Șerban Marian Badea Cerasela	Președinte Contabil șef
2.	Societatea Cooperativă Dunărea Oltenița (AN)	Oltenița str. Argeșului nr. 40	0242/510.730 0242/515.397 0242/515.380 fax scdunarea@gmail.com	Vasile Violeta Carmen Postelnicu Irina	Președinte Contabil șef

16. Județul Cluj

Nr. crt.	Denumirea entității cooperatiste și forma de asociere	Localitate/ sediul societății	Nr. telefon/ Nr. fax /e-mail	Personalul de conducere	
				Nume, Prenume	Funcție
1.	Uniunea Județeană a Organizațiilor Cooperatiste Meșteșugărești Cluj – UJCM (AN)	Cluj-Napoca Piața Muzeului nr. 6	0264/597.241 0264/594.939 0264/592.806 0264/595.257 fax ujcm_cj@yahoo.com	Petrescu Corneliu Constantin Mureșan Ioan Cociș Maria	Președinte Vicepreședinte Contabil șef
2.	SCM Sigma (AT)	Cluj-Napoca Piața Muzeului nr. 6	0264/594.939 0264/597.241 0264/592.806 0264/595.257fax sigmascm@yahoo.com	Mureșan Ioan Petrescu Corneliu Constantin Cociș Maria	Președinte Vicepreședinte Contabil șef
3.	SCM Napoart (AT)	Cluj-Napoca str. Cămpina nr. 62	0264/415.154 napoart@gmail.com	Beleiu Nicolae Rogozan Claudia	Președinte Contabil șef
4.	SCM Mobilă și Jucării (AT)	Cluj-Napoca str. Cămpina nr. 62 A	0264/415.138 mobilajucarii@easynet.ro	Bindas Ionel Pătraș Valeria	Președinte Contabil șef
5.	SCM Meseriașul (AT)	Gherla str. Bobâlna nr. 49	0264/241.714 0264/242.457 fax meseriasulscm@yahoo.com	Centea Gavril Berceni Viorica	Președinte Contabil șef
6.	SCM Munca (AT)	Huedin str. Vlădeasa nr. 4	0264/351.776	Marcu Ioan Stanciu Rodica	Președinte Contabil șef
7.	SCM Solidaritatea (AT)	Cluj-Napoca str. Pascaly nr. 7	0264/433.861 0264/433.869 0264/433.857 fax silvia.negrea@yahoo.com	Bucan Marinela Felicia Micu Voichița	Președinte Contabil șef
8.	SCM Drumul Nou (AT)	Cluj-Napoca str. Brașov nr.56 A	0264/591.204 0264/597.264 fax coopdrumulnou@yahoo.com	Ilie Camelia Rusza Kinga	Președinte Contabil șef

Nr. crt.	Denumirea entității cooperatiste și forma de asociere	Localitate/ sediul societății	Nr. telefon/ Nr. fax /e-mail	Personalul de conducere	
				Nume, Prenume	Funcție
9.	SCM Tricotajul (AT)	Cluj-Napoca Calea Dorobanților nr. 53	0264/593.003 0264/595.218 fax yonprundus@yahoo.com	Prunduș Soos Ioan Nagy Matilda	Președinte Contabil șef
10.	SCM Electroservice (AT)	Cluj-Napoca str. Horea nr. 8	0264/595.464 0264/432.565 fax	Farcaș Corina Maria Andrei Niculina	Președinte Contabil șef
11.	SCM Superconf (AT)	Cluj-Napoca str. Donath nr. 94-96	0264/586.770 0264/582.983 0264/420.045 fax superconf_ro@yahoo.com	Vascaș Maria Livia Boita Livia	Președinte Contabil șef
12.	SCM Autoservice (AT)	Cluj-Napoca Calea Florești nr. 42	0264/427.434	Boia Teodor Suciu Cristina Maria	Președinte Contabil șef
13.	SCM Constructorul (AT)	Cluj-Napoca Calea Baciului nr. 45	0264/435.108 0264/435.107 0264/435.111 fax	Moga Florina Timicer Ana	Președinte Contabil șef
14.	SCM Igiena (AT)	Cluj-Napoca Calea Dorobanților nr. 70	0264/594.320 0264/594.018 fax	Stan Marius Mornea Mariana	Președinte Contabil șef
15.	SCM Intermod (AT)	Cluj-Napoca bd. Nicolae Titulescu nr.18	0264/593.496 0264/414.769 0264/596.822 fax	Semacovschi Ana Georgiana Todor Victoria	Președinte Contabil șef
16.	SCM Moda (AT)	Cluj-Napoca str. G. Barițiu nr. 4-6	0264/593.818 0264/593.893 fax modascmcluj@gmail.com	Oșan Susana Rusu Florența Luciana	Președinte Contabil șef
17.	SCM Tehnolemn (AT)	Cluj-Napoca str. Câmpina nr. 62-64	0264/415.140 0264/415.141 fax	Mornea Solomon Ardeleanu Mariana	Președinte Contabil șef
18.	SCM Electromecanica (AT)	Cluj-Napoca str. Horea nr. 35	0264/433.652 0264/433.653 0264/433.043 fax office_electromecanica@yahoo.com ica.floare@yahoo.com	Balmuș Floare Elvira Popescu Leontina	Președinte Contabil șef

Nr. crt.	Denumirea entității cooperatiste și forma de asociere	Localitate/ sediul societății	Nr. telefon/ Nr. fax /e-mail	Personalul de conducere	
				Nume, Prenume	Funcție
19.	SCM Metalurgia (AT)	Cluj-Napoca str. Năvodari nr. 4	0264/406.026 0264/431.421 fax	Magdaș Alexandru Chiorean Nicolae Teodor	Director Contabil șef
20.	SCM Artex (AT)	Cluj-Napoca str. Brassay nr. 7	0264/ 598.227 0264/ 592.776 0264/ 598.981 fax	Pasztor Csaba Jozsef Vereș Susana	Președinte Contabil șef

17. Județul Constanța

Nr. crt.	Denumirea entității cooperatiste și forma de asociere	Localitate/ sediul societății	Nr. telefon/ Nr. fax /e-mail	Personalul de conducere	
				Nume, Prenume	Funcție
1.	Uniunea Județeană a Organizațiilor Cooperatizei Meșteșugărești – UJCM Constanța (AN)	Constanța bd. Nicolae Iorga nr. 28, bl. MD 6A	0241/619 265 fax 0744/204.725 ujcm.c_ta@yahoo.com	Voican Ionică Solomon Ion Bușu Dumitru Bordea Bogdan	Președinte Vicepreședinte Secretar Contabil șef
2.	SCM Tricotex (AT)	Constanța bd. Mircea cel Bătrân nr. 142	0241/614.565 0744/203.081 atcom_cta2004@yahoo.com	Vlad Radu Dumitru Nicolae	Președinte Contabil șef
3.	SCM 1 Iunie (AT)	Năvodari str. Corbului nr. 57	0241/760.476	Nistorescu Cătălin	Administrator
4.	SCM Înainte (AT)	Constanța bd. Al. Lăpușneanu nr. 104, bl. TS 15, et. 1	0241/645.381	Bălăceanu Costescu Radu Olteanu Ioana	Președinte Contabil șef
5.	SCM Viitorul (AT)	Năvodari str. Nuferilor nr. 3	0241/760.969	Berbecariu Ruxandra Bordea Laura	Președinte Contabil șef
6.	SCM Radiotehnica (AT)	Constanța Bd. Tomis nr. 101	0241/618.786	Tănase Gheorghe Hagi Corina	Președinte Contabil șef
7.	SCM Prodtehnica (AT)	Constanța str. Verde nr. 17	0765/812.353	Ioniță Constantin	Administrator
8.	SCM Metablanc (AT)	Constanța bd. Al. Lăpușneanu nr. 104, bl TS 15/II, et. 1, Complex Dacia	0241/654.700	Bușu Dumitru Puflene Ecaterina	Președinte Contabil șef
9.	SCM Silver Star (AT)	Constanța str. Ștefan cel Mare nr. 172 parter	0241/511.034	Stan Petre	Administrator

Nr. crt.	Denumirea entității cooperatiste și forma de asociere	Localitate/ sediul societății	Nr. telefon/ Nr. fax /e-mail	Personalul de conducere	
				Nume, Prenume	Funcție
10.	SCM Dunăreana (AT)	Cernavodă str. 9 Mai nr. 3 bl. D2	0241/237.448	Buciu Marioara Șerban Aurelia	Președinte Contabil șef
11.	SCM Tehnium (AT)	Constanța str. Inului nr. 22	0723/544.126	Gherghina Dumitru	Administrator
12.	SCM Avelux (AT)	Constanța str. Adamclisi nr. 2	0241/644.790	Avesalon Ion	Administrator
13.	SCM Comixt (AT)	Hârșova str. Vadului nr. 36	0241/870.319	Sadîc Geavit Stan Marioară	Președinte Contabil șef
14.	SCM Veritas (AT)	Constanța str. Mihai Viteazu nr. 10	0722/697.842	Legian Lucia	Administrator
15.	SCM Unirea (AT)	Constanța str. Mircea cel Bătrân nr. 144	0241/664.061	Danciu Liliana Pleșa Camelia	Președinte Contabil șef
16.	SCM Igiena (AT)	Constanța str. I.C.Brătianu nr. 48 Complex Intim	0241/661.695 igienascmcta@yahoo.com	Sitaru Maria Panaitescu Lica Munteanu Luminița	Președinte Vicepreședinte Contabil șef
17.	SCM Prestarea (AT)	Constanța bd. Tomis nr. 218	0241/661.334 0341/442.701	Albici Vasile Răboj Gabriela	Președinte Contabil șef
18.	SCM Auto Mamaia (AT)	Constanța bd. Al. Lăpușneanu DN 2A – PECO	0721/357.707	Gurgu Nicolae	Președinte
19.	SCM Arta (AT)	Medgidia str. Piațeta Decebal nr. 2, bl. P2, parter	0241/811.035	Negrea Margareta Drăgănoiu Ioana	Președinte Contabil șef
20.	SCM Îmbrăcămintea (AT)	Constanța str. Cuza Vodă nr. 50	0241/511.870	Oprea Rodica Lipovan Silvia	Președinte Contabil șef

Nr. crt.	Denumirea entității cooperatiste și forma de asociere	Localitate/ sediul societății	Nr. telefon/ Nr. fax /e-mail	Personalul de conducere	
				Nume, Prenume	Funcție
21.	SCM Arta Tapițeriei (AT)	Constanța str. Mircea cel Bătrân nr. 172, bl. MD 14	0241/661.814	Năcescu George	Administrator
22.	SCM Avântul (AT)	Mangalia str. Oituz nr. 7	0241/751.854	Frutescu Elena Mengazi Tanure	Președinte Contabil șef
23.	SCM Constructorul (AT)	Constanța str. Costache Burcă nr. 41B	0241/665.791	Kertesz Adalbert Constantinescu Violeta	Președinte Contabil șef
24.	SCM Instal Service (AT)	Constanța bd. Al. Lăpușneanu nr. 15	0241/630.942	Beca Iancu	Administrator
25.	SCM Rame Geamuri (AT)	Constanța bd. Al. Lăpușneanu nr. 165, bl. LT 7	0241/692.874	Nistor Toma	Administrator
26.	SCM Fotografia (AT)	Constanța bd. Tomis nr. 101	0241/673.874	Leonte Dumitru Mitulescu Ecaterina	Președinte Contabil șef
27.	SCM Flacăra (AT)	Eforie Nord str. 23 August nr. 19	0241/742.527	Starovici Ștefan Nasurla Ferian	Președinte Contabil șef
28.	SCM Studio Arhis (AT)	Constanța str. Mircea cel Bătrân nr. 172	0241/690.542 studio_arhis@ yahoo.com	Sîrbu Constantin	Administrator
29.	SCM Modex (AT)	Constanța str. Mircea cel Bătrân nr. 172	0241/690.573	Robu Doina Mărioara	Președinte
30.	SCM Farmec (AT)	Constanța bd. Al. Lăpușneanu nr. 165, bl. LT 7	0723/418.648	Nicolae Genica	Administrator
31.	SCM Phoenix 95 (AT)	Constanța bd. Mamaia nr. 65	0241/667.408	Mărgărit Gheorghe	Administrator

Nr. crt.	Denumirea entității cooperatiste și forma de asociere	Localitate/ sediul societății	Nr. telefon/ Nr. fax /e-mail	Personalul de conducere	
				Nume, Prenume	Funcție
32.	SCM Carpemat – Nev (AT)	Constanța șos. Mangaliei nr. 80 A	0241/683.183	Geacarel Gheorghe Ștefan Elena	Președinte Contabil șef
33.	SCM Metal Com (AT)	Constanța str. Cumpenei nr. 63	0241/625.470 metalcom_solomon@yahoo.com	Solomon Ion	Președinte
34.	SCM Micii Meseriași (AT)	Constanța șos. din Vii nr. 44	0241/674.210	Tănase Nicolae	Administrator
35.	Drum Nou SCM (AT)	Constanța str. I.C. Brătianu nr. 41 B	0341/445.265	Rusu Florian Cosmin Șerban Andreea	Președinte Contabil șef
36.	SCM Legătorie Tomis (AT)	Constanța str. Mircea cel Bătrân nr. 189, bl. TLA parter	0241/665.762 0752/120.027	Petrache Constantin	Administrator
37.	SCM Electrotehnica (AN)	Constanța str. Cuza Vodă nr. 50, bl. H 13	0241/514.895 0241/616.441 electrotehnica@hotmail.com	Ionescu Paul	Președinte

18. Județul Dâmbovița

Nr. crt.	Denumirea entității cooperatiste și forma de asociere	Localitate/ sediul societății	Nr. telefon/ Nr. fax /e-mail	Personalul de conducere	
				Nume, Prenume	Funcție
1.	Asociația „UJCM Dâmbovița” (AN)	Târgoviște str. Revoluției nr. 4 bl. D6, parter	0245/616.824 0245/614.242 0245/611.606 fax atcom_2005@yahoo.com	Udrea Doina Paraschiva Neculaescu Elena	Președinte Vicepreședinte
2.	ATCOM Dâmbovița SCM (AT)	Târgoviște str. Revoluției nr. 4 bl. D6	0245/614.242 0245/616.824 0245/611.606 fax atcom_2005@yahoo.com	Udrea Doina Paraschiva Neculaescu Elena	Președinte Contabil șef
3.	SCM Înfrățirea Moreni (AT)	Moreni str. Căpitan Pantea Ion nr. 17	0245/667.484	Dache Elena Pascu Georgeta	Președinte Contabil șef
4.	SCM Libertatea Găești (AT)	Găești str. 13 Decembrie nr. 44	0245/710.578	Popescu Floarea Gheorghe Petruța	Președinte Contabil șef
5.	SCM Victoria Titu (AT)	Titu str. Gării nr. 37	0245/651.147	Ghiță Ștefan Rădoi Floarea	Președinte Contabil șef
6.	Arta SCM Târgoviște (AT)	Târgoviște str. Calea Domnească nr. 307	0245/632.422 0245/217.851 fax	Brojbeanu Mihaela Tudorache Doina Rodica Luminița	Președinte Contabil șef
7.	Sânguința SCM Târgoviște (AT)	Târgoviște bd. Independenței nr. 1-2	0245/613.135 0245/220.218 fax tomamarian74@ yahoo.com	Toma Marian Popa Iulica	Președinte Contabil șef
8.	Ascom SCM Târgoviște (AT)	Târgoviște str. Mircea cel Bătrân bl. G1, et. 1	0245/220.207	Ionescu Mirela Banu Luana	Președinte Contabil șef
9.	SCM Sercom Târgoviște (AT)	Târgoviște str. Calea Domnească nr. 307	0245/612.220	Ștefănescu Gabriela Niculescu Maria	Președinte Contabil șef

Nr. crt.	Denumirea entității cooperatiste și forma de asociere	Localitate/ sediul societății	Nr. telefon/ Nr. fax /e-mail	Personalul de conducere	
				Nume, Prenume	Funcție
10.	Progresul SCM Târgoviște (AT)	Târgoviște str. Cooperăției nr. 13	0245/612.101 0245/633.450 0245/213.737 fax	Alecu Gheorghe Boharu Nicolae	Președinte Contabil șef
11.	SCM Constructorul Târgoviște (AT)	Târgoviște str. Constructorului nr. 1	0245/611.882	Andreescu Miron Vasile Ana	Președinte Contabil șef
12.	Prestacoop SCM Târgoviște (AT)	Târgoviște bd. Carol, bl. G1, et. 1	0245/220.464 prestacoop_scm@yahoo.com	Pătrașcu Eugen Necșulescu Vasilica	Președinte Contabil șef
13.	Unirea SCM Pucioasa (AT)	Pucioasa str. Republicii nr. 87	0245/761.712	Stanciu Adriana Pârvu Maria	Președinte Contabil șef

19. Județul Dolj

Nr. crt.	Denumirea entității cooperatiste și forma de asociere	Localitate/ sediul societății	Nr. telefon/ Nr. fax /e-mail	Personalul de conducere	
				Nume, Prenume	Funcție
1.	Uniunea Județeană a Organizațiilor Cooperatiste Meșteșugărești Dolj – UJCM (AN)	Craiova str. Gheorghe Donici nr. 23	0251/414.695 0251/411.856 fax atcomcraiova@clicknet.ro	Săvescu Mariana Roman Maria	Președinte Contabil șef
2.	ATCOM SCM Craiova (AT)	Craiova str. Gheorghe Donici nr. 23	0251/414 .695 0251/411.856 fax atcomcraiova@clicknet.ro	Săvescu Mariana Roman Maria	Președinte Contabil șef
3.	Avîntul SCM Filiași (AT)	Filiași str. Racoșeanu nr. 145	0251/441.312	Vintilă Anghel	Președinte
4.	Înfrățirea SCM Băilești (AT)	Băilești str. Victoriei nr. 43	0251/311.646	Bulacu Marcel	Administrator unic
5.	Munca SCM Cetate (AT)	Comuna Cetate	0251/364.037	Constantin Gheorghe	Administrator
6.	Independența SCM Calafat (AT)	Calafat str. Traian nr. 32	0251/230.504	Jianu Ștefan Pârvulescu Gela	Președinte Contabil șef
7.	Prod Roman SCM Craiova (AT)	Craiova cartier Rovine bl. H 25	-	Roman Petre	Administrator unic
8.	Îmbrăcămintea SCM Craiova (AT)	Craiova str. Dimitrie Gerota nr. 1B	0251/417.974 0251/406.320 socom.imbracamintea@oltenia.ro	Udrea Ilie Moțcanu Ileana	Președinte Contabil șef
9.	Constructorul SCM Craiova (AT)	Craiova str. Gh. Doja nr. 66	0251/419.981 0251/419.980	Pârvuleasa Nicolae Voica Eleonora	Președinte Contabil șef
10.	Automobil Service SCM Craiova (AT)	Craiova calea Severinului nr. 52	0251/589.936	Greere Aurel Petriea Georgeta	Președinte Contabil șef

Nr. crt.	Denumirea entității cooperatiste și forma de asociere	Localitate/ sediul societății	Nr. telefon/ Nr. fax /e-mail	Personalul de conducere	
				Nume, Prenume	Funcție
11.	Stăruința SCM Craiova (AT)	Craiova str. Dimitrie Gerota nr. 103	0251/533.997 fax	Marinoiu Paula	Președinte
12.	Prestarea SCM Craiova (AT)	Craiova str. Madona Dudu bl. 1-2	0251/411.327 0251/415.506 fax	Vladu Alexandru Tomoială Elisabeta	Președinte Contabil șef
13.	Policlinica Medicadent SCM Craiova (AT)	Craiova bd. 1 Mai bl. D3		Armeanu Luminița	Administrator
14.	Oriental Carpets SCM (AT)	Craiova str. Ana Ipătescu nr. 107	0251/523.055 0251/423.044 oriental.carpets@yahoo.com	Fâlfan Niculina	Președinte
15.	Derma-Lux SCM Craiova (AN)	Craiova str. Calea București nr.7, bl.U2, et.1	0251/415.817 0251/415.352 fax craiova_dermalux@yahoo.com	Ciocotoiu Zamfir Nicolae	Președinte
16.	SCM Oltenia (AN)	Craiova Calea Severinului nr. 34	0351/802.090 0251/485.102 fax sca_oltenia@yahoo.com olteniascm@yahoo.com	Georgescu Amuliu Nemțuc Costel	Președinte Contabil șef
17.	SCM Multiservice (AN)	Craiova str. Unirii nr. 1 bl. M1, parter	0251/416.003 0351/176.980	Lungu Constantin Trașcă Mihaela Gheorghiu Lucian Marius	Președinte Inginer șef Contabil șef

20. Județul Galați

Nr. crt.	Denumirea entității cooperatiste și forma de asociere	Localitate/ sediul societății	Nr. telefon/ Nr. fax /e-mail	Personalul de conducere	
				Nume, Prenume	Funcție
1.	Uniunea Județeană a Organizațiilor Cooperatizei Meșteșugărești Galați – UJCM (AN)	Galați str. Traian nr. 69	0236/418.452 0236/418.454 fax omnia@qube.ro	Bontilă Cristian Gheorghe Chiriac Mariana Mohorea Manole Lazăr Adriana	Președinte Vicepreședinte Secretar Contabil șef
2.	Ancora SCM (AT)	Galați calea Prutului nr. 17	0236/449.175 0236/448.317 fax office@avansucrom.ro scaancoraoc1@yahoo.com	Țimpău Mihai	Administrator unic
3.	Automecanica SCM (AT)	Galați str. Traian nr. 442 bis	0236/334.254 0236/462.240 automecanicagl@yahoo.com	Drăgan George Teslea Elena	Președinte Contabil șef
4.	Autoservice SCM Tecuci (AT)	Tecuci str. 1 Decembrie 1918 nr. 96	0236/820.091	Pâslaru Luca	Președinte
5.	Avântul SCM (AT)	Galați str. Brăilei Complex Potcoavă de aur	0236/461.742 avantulscm@yahoo.com	Nicolescu Sorin Gheorghe Stan Elena	Președinte Contabil șef
6.	Constructorul SCM (AT)	Galați str. Morilor nr. 54	0236/466.291 constructorulscmgalati@yahoo.com	Tofan Aurel Lucaci Tatiana	Președinte Contabil șef
7.	Crinul SCM (AT)	Galați str. 1 Decembrie 1918 nr. 23	0236/425.540 crinul2007@yahoo.com	Chiriloiu Gheorghe Boza Carmen Mariana	Președinte Contabil șef
8.	Eva-Lux SCM (AT)	Galați str. Brăilei nr. 68 bl. BR 3, parter	0236/460.631 0236/460.092 fax scm_evalux_galati@yahoo.com	Mohorea Manole Chiriță Adriana	Președinte Contabil șef

Nr. crt.	Denumirea entității cooperatiste și forma de asociere	Localitate/ sediul societății	Nr. telefon/ Nr. fax /e-mail	Personalul de conducere	
				Nume, Prenume	Funcție
9.	Înfrățirea SCM (AT)	Galați str. Melodiei nr. 1 bl. Paltin, parter	0236/472.098 0236/460.132 infratireascm@gmail.com infratirea_scm@yahoo.com	Chiriac Mariana Stanciu Silvia Axente Ecaterina	Președinte Vicepreședinte Contabil șef
10.	Mobila SCM (AT)	Galați str. 1 Decembrie 1918 nr. 21	0236/472.960 sca_mobila@yahoo.com	Ivan Vasile Lazăr Liliana	Președinte Contabil șef
11.	SCM Omnia (AT)	Galați str. Traian nr. 69	0236/415.452 0236/418.454 fax omnia@qube.ro	Bontilă Cristian Gheorghe Briciu Maria	Președinte Contabil șef
12.	Progresul SCM (AT)	Galați str. Prelungirea Traian nr. 6 Casa de Modă	0236/411.861 stiltex@yahoo.com	Picuș Lucica Stamate Lenuța	Președinte Contabil șef
13.	Străduința SCM Tecuci (AT)	Tecuci str. Transilvaniei bl. T4 A, parter	0236/820.334 0236/820.333 fax straduinta@yahoo.com	Blându Victoria Rugină Milica	Președinte Contabil șef
14.	SCM Munca Manuală Tg. Bujor (AT)	Tg. Bujor str. Gen. Eremia Grigorescu nr.101	0236/340.976	lordache Mihaela	Președinte
15.	Unirea SCM (AT)	Galați str. Brăilei nr. 5 bl. R1	0236/415.598 unireascm@gmail.com	Cuza Camelia Darie Mihaela	Președinte Contabil șef

21. Județul Giurgiu

Nr. crt.	Denumirea entității cooperatiste și forma de asociere	Localitate/ sediul societății	Nr. telefon/ Nr. fax /e-mail	Personalul de conducere	
				Nume, Prenume	Funcție
1.	SCM Sârguința Giurgiu (AN)	Giurgiu str. Vlad Țepeș nr. 82	0246/212.301 0246/215.201 fax scmsarguinta@gmail.com	Chiriță Vasile Ioan Pătlăgică Floarea	Președinte Contabil șef
2.	SCM Munca Giurgiu (AN)	Giurgiu calea București bl. 101 parter	0246/212.751 fax rodicatugui@yahoo.com	Țugui Rădița Gheorghe Anca Daniela	Președinte Contabil șef
3.	SCM Dunărea Giurgiu (AN)	Giurgiu str. Gării nr. 2	0246/211.610 0246/214.405 fax	Până Constanța	Președinte

22. Județul Gorj

Nr. crt.	Denumirea entității cooperatiste și forma de asociere	Localitate/ sediul societății	Nr. telefon/ Nr. fax /e-mail	Personalul de conducere	
				Nume, Prenume	Funcție
1.	Asociația Organizațiilor Cooperatizei Meșteșugărești Gorj – ASCOM (AN)	Tg. Jiu str. A.I.Cuza nr. 22	0253/213.002 ascomgorj@yahoo.com.sg	Cîlniceanu Dumitru Liviu	Președinte
2.	SCM Artin Tg. Jiu (AT)	Tg. Jiu str. Victoria nr. 41	0253/210.747	Pacearăscu Ioana Unguru Maria	Președinte Contabil șef
3.	SCM Arta Casnică Tismana (AT)	Tismana str. Principală nr. 10	0253/374.151	Prună Ștefana	Președinte
4.	SCM Drum Nou Tg. Jiu (AT)	Tg. Jiu str. Lt.Col. D-tru Petrescu nr. 29	0253/213.609 0253/217.710 drumnou@intergorj.ro	Jugravu Constantin Iovu Camelia Jugravu Mirela	Președinte Vicepreședinte Contabil șef
5.	SCM Jiul Tg. Jiu (AT)	Tg. Jiu str. A.I. Cuza nr. 22	0253/211.226	Cîlniceanu Dumitru Liviu	Președinte
6.	SCM Parângul Tg. Jiu (AT)	Tg. Jiu str. Unirii nr. 18-20	0253/218.733	Bârcean Vasile Holt Marioara Târbînă Constantin	Președinte Vicepreședinte Contabil șef
7.	SCM Mobiltex Motru (AT)	Motru str. Tismana nr. 16	0727/213.060 0722/340.685	Vucea Marilena Sultan Mariana	Președinte Contabil șef
8.	SCM Prestacom (AT)	Tg. Jiu str. Alexandru Vlahuță bl. 3 parter	0253/212.489	Pau Gabriela Iscrulescu Rodica	Președinte Contabil șef
9.	SCM Eleonora (AT)	Tg. Jiu str. Victoriei nr. 58	0253/210.578	Săftescu Eleonora	Președinte

23. Județul Harghita

Nr. crt.	Denumirea entității cooperatiste și forma de asociere	Localitate/ sediul societății	Nr. telefon/ Nr. fax /e-mail	Personalul de conducere	
				Nume, Prenume	Funcție
1.	Asociația Teritorială a Societăților Cooperative Meșteșugărești Harghita (AN)	Miercurea Ciuc str. M. Eminescu, nr. 1	0266/312.533 0741/162.136	Balla Ștefan Attila	Președinte
2.	ATCOM Societate Cooperativă (AT)	Miercurea Ciuc str. M. Eminescu, nr. 1	0266/312.533 0741/162.138	Balla Ștefan Attila Bencze Judit Maria	Președinte Contabil șef
3.	Arta Harghitei Societate Cooperativă (AT)	Miercurea Ciuc str. Harghitei nr. 77	0744/598.006 ficz@upcmail.ro	Ficz Peter Antal Ida	Președinte Contabil șef
4.	Călimanul Societate Cooperativă (AT)	Toplița str. Borsecului, nr. 22	0751/600 656	Rânja Octavian Mezey Mirela Vasilica	Președinte Contabil șef
5.	Munca Colectivă Societate Cooperativă (AT)	Toplița str. Borsecului, nr.14	0266/341.507 fax	Ilișan Liviu Pui Maria	Președinte Contabil șef

24. Județul Hunedoara

Nr. crt.	Denumirea entității cooperatiste și forma de asociere	Localitate/ sediul societății	Nr. telefon/ Nr. fax /e-mail	Personalul de conducere	
				Nume, Prenume	Funcție
1.	Uniunea Județeană a Organizațiilor Cooperatiste Meșteșugărești Hunedoara – UJCM (AN)	Deva str. Aurel Vlaicu nr. 1	0254/211.584 0254/215.447 0744/579.360 ujcmhd@yahoo.com	Cociuba Teodor Popa Ioan Pascu Mihai Aurel	Președinte Vicepreședinte Contabil șef
2.	ATCOM Societate Cooperativă (AT)	Deva str. Aurel Vlaicu nr. 1	0254/211.584 0254/215.447 0744/579.360 atcomhd@lycos.com	Cociuba Teodor Popa Ioan Pascu Mihai Aurel	Președinte Vicepreședinte Contabil șef
3.	Univers Simeria Societate Cooperativă (AT)	Simeria str. 1 Decembrie bl. 104, parter	0254/260.520 0745/328.799 universsim@yahoo.com	Bălțat Ioan Mircea Suciu Ioan	Președinte Contabil șef
4.	Igiena Societate Cooperativă (AT)	Hunedoara str. Nicolae Bălcescu nr. 1	0254/717.655 0744/581.537	loja Aurora	Președinte
5.	Coop. Dacia Societate Cooperativă (AT)	Orăștie str. Nicolae Bălcescu nr. 20	0254/241.845 0742/823.345 coopdacia@yahoo.com	Adamescu Simion Balica Elisabeta	Președinte Contabil șef
6.	Constructorul Societate Cooperativă (AT)	Hunedoara str. Carpați nr. 20	0254/716.760		
7.	Drum Nou Societate Cooperativă (AT)	Hunedoara str. Libertății nr. 8	0254/716.502 0254/716.193 fax 0745/521.426	loja Georgeta Felicia Fericean Emilia	Președinte Contabil șef
8.	Mureșul Dava Societate Cooperativă (AT)	Deva str. 1 Decembrie nr. 19	0254/214.707 0722/504.805 muresuldava_hd@yahoo.com	Crîșan Mircea Gherghel Lia Elena	Președinte Contabil șef

Nr. crt.	Denumirea entității cooperatiste și forma de asociere	Localitate/ sediul societății	Nr. telefon/ Nr. fax /e-mail	Personalul de conducere	
				Nume, Prenume	Funcție
9.	Astra Societate Cooperativă (AT)	Deva bd. Decebal bl. N, parter	0254/230.267 0254/219.372 fax 0721/328.835 tipoastra@yahoo.com	Lazăr Danil Breazu Maria	Președinte Contabil șef
10.	Coop. Straja Societate Cooperativă (AT)	Lupeni str. Tineretului bl. 50 A, parter	0254/560.312 0723/350.097 coopstraja@yahoo.com	Dumitreț Anuța Huda Cornelia	Președinte Contabil șef
11.	Prestarea Societate Cooperativă (AT)	Hunedoara str. George Enescu nr. 15	0254/718.056 0254/718.234 fax 0729/002.352	Șoaită Elena Ana Balaszi Rodica	Președinte Contabil șef
12.	Bucura Societate Cooperativă (AT)	Hațeg str. Mihai Eminescu nr. 49	0254/770.413 0722/203.545 bucura.hateg@yahoo.com	Mihăescu Ioan Dănilă Gabriel	Președinte Contabil șef
13.	Coop. Hațegana Societate Cooperativă (AT)	Hațeg str. Uzinei nr. 3	0254/770.052 0746/273.346 cophategana@yahoo.com vegastar@clicknet.ro	Bercu Hortensia Dumistrăcel Teodora	Președinte Contabil șef
14.	Prestarea Service Societate Cooperativă (AT)	Simeria str. Cloșca nr. 2	0723/407.366	Stoica Ilie Adrian	Președinte
15.	Horea Societate Cooperativă (AT)	Brad str. Avram Iancu nr. 30	0254/612.583 0254/612.582 fax 0722/641.038 secretariat@horeasc.ro	Josan Marin Ioan Iga Adriana	Președinte Contabil șef
16.	Moșul Societate Cooperativă (AT)	Baia de Criș str. Tribunalului nr. 6	0724/256.665	Popa Gheorghe	Președinte
17.	Coop. Streiul Societate Cooperativă (AT)	Călan P-ța Libertății bl. 5 A, parter	0727/345.420 coopstreiul@yahoo.com	Durlescu Ioan Marcel Ionescu Cosmin Florin	Președinte Contabil șef
18.	Socom Unirea Societate Cooperativă (AT)	Petroșani str. N. Bălcescu nr. 1	0254/542.763 0722/303.604 socom.unirea@xnet.ro	Rus Ioan Popa Viorel Berilă Daniela	Președinte Vicepreședinte Contabil șef

25. Județul Ialomița

Nr. crt.	Denumirea entității cooperatiste și forma de asociere	Localitate/ sediul societății	Nr. telefon/ Nr. fax /e-mail	Personalul de conducere	
				Nume, Prenume	Funcție
1.	Uniunea Județeană a Cooperăției Meșteșugărești Ialomița (AN)	Slobozia str. Matei Basarab nr. 75, bl. MB 5 unicat	0243/206.231 0243/206.230 fax atcom_il@yahoo.com	Ciontu Eugenia Peiu Neculai Iacob Vasile Oproiu Maria	Președinte Vicepreședinte Secretar Contabil șef
2.	ATCOM Societate Cooperativa (AT)	Slobozia str. Matei Basarab nr. 75, bl. MB 5 unicat	0243/206.231 0243/206.230 fax atcom_il@yahoo.com	Ciontu Eugenia Oproiu Maria	Președinte Contabil șef
3.	SCM Înfrățirea (AT)	Slobozia bd. Unirii bl. Z 2, parter	0243/215.090	Anton Rodica	Președinte
4.	SCM Muncă și Producție (AT)	Slobozia str. Matei Basarab nr. 31	0243/206.259 0243/214.638	Bulearcă Zamfira Bonciu Camelia	Președinte Contabil șef
5.	SCM Elprest (AT)	Slobozia str. Matei Basarab nr.160, parter	0243/213.551	Grozdea Gheorghe	Președinte
6.	SCM Prestarea (AT)	Slobozia str. Matei Basarab bl. MB 14	0243/211.066	Iacob Vasile	Președinte
7.	SCM Borcea (AT)	Fetești str. Călărași nr. 503	0243/361.723 0243/361.722 fax borcea@hotmail.ro	Ilie Gabriel Ciobanu Floarea	Președinte Contabil șef
8.	SCM Serviprest (AT)	Urziceni str.Republicii nr.353	0243/256.510	Peiu Neculai Vasile Constanța	Președinte Contabil șef

26. Județul Iași

Nr. crt.	Denumirea entității cooperatiste și forma de asociere	Localitate/ sediul societății	Nr. telefon/ Nr. fax /e-mail	Personalul de conducere	
				Nume, Prenume	Funcție
1.	Uniunea Județeană a Organizațiilor Cooperatiste Meșteșugărești Iași (AN)	Iași bd. Ștefan cel Mare și Sfânt nr. 8, et. 1	0232/315.201 0232/218.081 fax ujcmiasi@yahoo.com	Jianu Radu Silviu Alexoaei Alexandru Florea Virginia	Președinte Secretar Contabil șef
2.	SCM Gr1 Prod Artiz Com 2005 (AT)	Iași bd. Ștefan cel Mare și Sfânt nr. 8, et. 1	0232/261.443 0232/246.106	Arbore Virgil Popp Andreea	Președinte Contabil șef
3.	SCM Gr1 Miorița (AT)	Iași șos. Arcu nr. 39 bl. Cl 6, parter	0232/410.450 0232/210.702 fax office@mioritaiasi.ro	Segal Carol Axinte Marta Bratu Florența	Președinte Vicepreședinte Contabil șef
4.	SCM Gr1 Mobilă și Tapițerie (AT)	Iași str. Manta Roșie nr. 5	0232/233.282	Aparasca Gheorghe Dolniceanu Marcela	Președinte Contabil șef
5.	SCM Gr1 Munca Invalizilor (AT)	Iași aleea Cimitirul Evreiesc nr. 2	0232/234.590 m_invalizilor@yahoo.com	Petrescu Teodora Gagea Margareta	Președinte Contabil șef
6.	SCM Gr1 Prestațiunea (AT)	Iași bd. Ștefan cel Mare și Sfânt nr. 8, sc. B, et. 1	0232/268.008	Crețu Adriana Leancă Ruxandra	Președinte Contabil șef
7.	SCM Gr1 Recam (AT)	Iași str. Bașota nr. 4	0232/277.326	Buzescu Mihai Costea Doinița	Președinte Contabil șef
8.	SCM Gr1 Sporul (AT)	Iași bd. Chimiei nr.12	0232/256.681	Hobjilă Mihaela Galan Florentina	Președinte Contabil șef

Nr. crt.	Denumirea entității cooperatiste și forma de asociere	Localitate/ sediul societății	Nr. telefon/ Nr. fax /e-mail	Personalul de conducere	
				Nume, Prenume	Funcție
9.	SCM Gr1 Unirea Meșteșugarilor (AT)	Hârlău str. Petru Rareș nr. 6	0232/207.002 0232/207.001	Asăvoaie Costică Rusu Silvia	Președinte Contabil șef
10.	SCM Gr1 Arta (AT)	Iași str. Otilia Cazimir nr. 1	0232/255.929 0232/210.460 arta_scm@yahoo.com	Nichifor Odetta Maria Vornicu Elena	Președinte Contabil șef
11.	SCM Gr1 Carpatex (AT)	Iași bd. Dacia nr. 36 bl. CS10	0232/212.987	Miron Angela	Administrator
12.	SCM Gr1 Igiena (AT)	Iași str. Cloșca nr. 10 bl. C3, mezanin	0232/263.076 0232/315.721 fax postmaster@igienaiasi.ro mitrovici_coca@yahoo.com	Tiron Angela Miron Elena	Președinte Contabil șef
13.	SCM Gr1 Munca Colectivă (AT)	Pașcani str. Ștefan cel Mare și Sfânt nr. 13	0232/762.902 0232/765.890 fax	Enea Camelia Popuțoia Dorina	Președinte Contabil șef
14.	SCM Gr1 Prestarea (AT)	Pașcani str. E. Stamate bl. D2A, mezanin	0732/710.015	Gafton Ioan Ivan Anica	Președinte Contabil șef
15.	SCM Gr1 Constructorul (AT)	Iași str. Rampei nr.18-20	0232/240.266	Ciobanu Eugen Mocanu Virgil	Președinte Contabil șef
16.	SCM Gr1 Tehconf (AT)	Iași bd. Tudor Vladimirescu nr. 60	0232/215.438 0232/256.603 fax contact@tehconf.ro	Ciubotaru Doina Elena Andușcă Ana	Președinte Contabil șef
17.	SCM Gr1 Puls Com (AT)	Iași bd. Ștefan cel Mare și Sfânt nr. 8, parter	0232/211.790	Dănilă Iftinca	Administrator
18.	SCM Gr1 Prestcor (AT)	Iași str. V. Lupu nr. 83	0740/136.533	Rotaru Cornel	Administrator
19.	SCM Gr1 Instalații 97 (AT)	Iași str. Zmeu nr. 3	0232/216.705	Olariu Ion	Administrator

Nr. crt.	Denumirea entității cooperatiste și forma de asociere	Localitate/ sediul societății	Nr. telefon/ Nr. fax /e-mail	Personalul de conducere	
				Nume, Prenume	Funcție
20.	SCM Gr1 Estetica (AT)	Iași șos. Nicolina nr. 22 bl. 951	0723/308.824	Drăgoiu Daniela	Administrator
21.	SCM Gr1 Pema (AT)	Iași bd. Gării nr. 12	-	Cehan Petru	Administrator
22.	SCM Gr1 Comelectra (AT)	Iași șos. Nicolina nr. 29 bl. 958, parter	0232/234.767	Herghelegiu Costache	Administrator
23.	Service SCM Iași (AN)	Iași str. Păcurari nr. 94	0332/805.703 0232/210.482 fax scm.service@yahoo.com	Mania Neculai	Președinte
24.	SCM Gr 1 Prestarea (AT)	Iași Str. Costache Negri nr. 60	0232/212.356	Cucoș Mihai	Administrator

27. Județul Ilfov

Nr. crt.	Denumirea entității cooperatiste și forma de asociere	Localitate/ sediul societății	Nr. telefon/ Nr. fax /e-mail	Personalul de conducere	
				Nume, Prenume	Funcție
1.	SCM Meșteșugarul Buftea (AN)	Buftea bd. Eminescu nr. 11	021/352.52.65	Faur Vasile	Președinte

28. Județul Maramureș

Nr. crt.	Denumirea entității cooperatiste și forma de asociere	Localitate/ sediul societății	Nr. telefon/ Nr. fax /e-mail	Personalul de conducere	
				Nume, Prenume	Funcție
1.	Uniunea Județeană a Organizațiilor Cooperatiste Meșteșugărești Maramureș – UJCM (AN)	Baia Mare str. Avram Iancu nr. 10	0262/211.221 ujcm_maramures@yahoo.com	Babiciu Mihai Gal Floare	Președinte Contabil șef
2.	SCM ATCOM (AT)	Baia Mare str. Avram Iancu nr. 10	0262/214.458 atcomm@clicknet.ro	Olariu Mircea Sîrb Mihail	Președinte Contabil șef
3.	Drum Nou SCM (AT)	Baia Mare str. Muncii nr. 2	0262/213.673 0262/212.880 fax drum-nou@yahoo.com	Pop Ramona Bejan Dorina	Președinte Contabil șef
4.	Eletrometal SCM (AT)	Baia Mare str. Victoriei nr. 73 A	0262/218.840 0262/219.095 fax	Zaharia Sanda Georgeta Breban Alexandrina	Președinte Contabil șef
5.	SCM Mogoșa (AT)	Baia Mare str. Nisiparilor nr. 25	0262/206.157 0262/215.447 fax mogosabm@gmail.com	Chira Rozalia Saldoș Agota	Președinte Contabil șef
6.	Progresul SCM (AT)	Baia Mare bd. Unirii nr. 9	0262/226.172	Cserne Maria Magdalena	Președinte
7.	Arta Maramureșeană SCM (AT)	Sighetu Marmației str. Vasile Alecsandri nr. 5	0262/314.506 0262/315.070 fax	Ghidibacă Elena Grad Ildiko	Președinte Contabil șef
8.	Prestarea SCM (AT)	Sighetu Marmației str. Libertății nr. 13	0262/313.076	Boldor Gheorghe Fejes Maria	Președinte Contabil șef
9.	Pielarul SCM (AT)	Sighetu Marmației str. Gh. Șincai nr. 25	0262/315 425	Iusco Berta Balin Lacrimioara	Președinte Contabil șef

Nr. crt.	Denumirea entității cooperatiste și forma de asociere	Localitate/ sediul societății	Nr. telefon/ Nr. fax /e-mail	Personalul de conducere	
				Nume, Prenume	Funcție
10.	Sigheteană SCM (AT)	Sighetu Marmăției str. Bogdan Vodă nr. 11	0262/311.698 0262/311.297	Moroșanu Romeo Petreuş Ioana	Președinte Contabil șef
11.	SCM Spriana (AT)	Baia Sprie str. Libertății nr. 17	0262/262.337 0262/260.972 fax	Trif Viorica Balajti Ileana	Președinte Contabil șef
12.	Meseriașul SCM (AT)	Vișeu de Sus str. Libertății nr. 19	0262/354.893	Andreica Grigore Pop Ioan	Președinte Contabil șef
13.	Țibeleșul SCM (AT)	Târgu Lăpuș str. Liviu Rebreanu nr. 2	0262/384.827 0262/384.421 fax	Molnar Attila Danciu Lenuța	Președinte Contabil șef
14.	SCM Someșul (AT)	Seini str. Victoriei nr. 40	0262/490.893	Țânțaș Gheorghe Ilic Rodica Viorica	Președinte Contabil șef
15.	Viitorul SCM (AT)	Șomcuta Mare str. N. Bălcescu nr. 2	0745/053.246	Vancea Victoria Chende Silvia	Președinte Contabil șef
16.	Prislopol SCM (AT)	Borșa str. Victoriei nr. 1	0262/342.429	Mihali Victoria Timiș Zenovia	Președinte Contabil șef
17.	Constructorul SCM (AT)	Baia Mare str. 22 Decembrie nr. 18	0262/215.401 0262/214.785	Chiș Gheorghe Gal Floare	Președinte Contabil șef

29. Județul Mehedinți

Nr. crt.	Denumirea entității cooperatiste și forma de asociere	Localitate/ sediul societății	Nr. telefon/ Nr. fax /e-mail	Personalul de conducere	
				Nume, Prenume	Funcție
1.	Asociația Organizațiilor Cooperatizei Meșteșugărești Mehedinți - ASCOM Mehedinți (AN)	Dr.Tr. Severin str. Traian nr. 85	0252/315.355 ing_chisdan@yahoo.com	Chisnoiu Dănuț Semen Nicolae Colțatu Nicolae Bălulescu Iorgu	Președinte Vicepreședinte Contabil șef Secretar
2.	SCM Progresul (AT)	Dr.Tr. Severin str. Traian nr. 100	0252/312.953	Semen Nicolae Crăciun Vasile	Președinte Contabil șef
3.	SCM Mobila (AT)	Dr.Tr. Severin str. Topolniței nr. 22	0252/325.189	Obiștioiu Vasile Dragotoniu Florentina Simona	Președinte Contabil șef
4.	SCM Mehedințeana (AT)	Dr.Tr. Severin str. Traian nr. 85	0252/315.355	Chisnoiu Dănuț Colțatu Nicolae	Președinte Contabil șef

30. Județul Mureș

Nr. crt.	Denumirea entității cooperatiste și forma de asociere	Localitate/ sediul societății	Nr. telefon/ Nr. fax /e-mail	Personalul de conducere	
				Nume, Prenume	Funcție
1.	Asociația Meșteșugarilor Mureșeni (AN)	Tg. Mureș bd. 1 Decembrie 1918 nr. 49, et. 1	0265/311.840 atcommures@yahoo.com	Muntean Nuța Mariana Ferencz Julia	Președinte Contabil șef
2.	ATCOM Societate Cooperativă (AT)	Tg. Mureș bd. 1 Decembrie 1918 nr. 49, et. 1	0265/311.840 atcommures@yahoo.com	Muntean Nuța Mariana Ferencz Julia	Președinte Contabil șef
3.	Comodex Societate Cooperativă Meșteșugărească (AT)	Tg. Mureș str. Budiului nr. 70	0265/232.387 comodex@comodex.ro	Sabău Ilie Cotoară Rodica Macedonia	Președinte Vicepreședinte
4.	Carton Serv Societate Cooperativă Meșteșugărească (AT)	Tg. Mureș str. Budiului nr. 70	0265/255.215	Frișan Ioan	Președinte
5.	Progresul Societate Cooperativă Meșteșugărească (AT)	Reghin str. Republicii nr. 1	0265/512.340	Trif Ioana Sighiartău Alina	Președinte Contabil șef
6.	Lemn Metal Societate Cooperativă Meșteșugărească (AT)	Reghin str. Iermuțeni nr. 120	0265/512.813 lemn-metalreghin@yahoo.com	Pintea Ioan Cernat Rodica	Președinte Contabil șef
7.	Sinco Societate Cooperativă Meșteșugărească (AT)	Sighișoara str. Mihai Viteazu nr. 125	0265/777.859	Moldovan Viorel Bota Maria	Președinte Contabil șef
8.	Metalul Societate Cooperativă Meșteșugărească (AT)	Tg. Mureș str. Livezeni nr. 4	0265/255.036 scametal@rdslink.ro	Pal Anna Janő Brigitte Tünde	Președinte Contabil șef

31. Județul Neamț

Nr. crt.	Denumirea entității cooperatiste și forma de asociere	Localitate/ sediul societății	Nr. telefon/ Nr. fax /e-mail	Personalul de conducere	
				Nume, Prenume	Funcție
1.	Asociația Județeană a Societăților Cooperative Meșteșugărești „DACICA” - Neamț (AJSCOM) (AN)	Piatra Neamț bd. Republicii nr.13	0233/214.774 0233/214.150 0233/211.786 fax just_doit2005@yahoo.com ajscomneamt@yahoo.com	Nemens Constantin Șerban Mihăilescu Elena Troană Elena	Președinte Secretar Contabil șef
2.	SCM Ascom (AT)	Piatra Neamț bd. Republicii nr.13	0233/214.774 0233/214.150 0233/211.786 fax ascomneamt@yahoo.com	Nemens Constantin Șerban Troană Elena	Președinte Contabil șef
3.	SCM SOCOM Prestarea (AT)	Piatra Neamț str. Dimitrie Leonida nr. 2	0233/214.980 fax socomprestarea@yahoo.com	Vameșu Ion	Președinte
4.	SCM Elegant Stil (AT)	Piatra Neamț str. Mărăței bl. M 36	0233/223.855 elegantstil@clicknet.ro	Ciobanu Livia	Președinte
5.	SCM Modatex (AT)	Piatra Neamț str. Petru Movilă nr. 16	0333/730.118	Frunzete Mariana	Administrator
6.	SCM Constructorul (AT)	Piatra Neamț str. Muncii nr. 6	0233/215.491	Vasile Leca Dabija Floarea	Președinte Contabil șef
7.	SCM Munca (AT)	Roman str. Libertății nr.14	0233/744.985 0233/740.606 fax muncasocom@yahoo.com	Zolancovschi Rodica Lazăr Elena	Președinte Contabil șef
8.	SCM Elyrom (AT)	Roman str. Nicolae Titulescu nr. 14 parter	0233/740.202 eliteprodcom@yahoo.com	Ionescu Neculai Cristian	Administrator
9.	SCM Moldcons (AT)	Roman str. Chimiei nr. 4	0233/727.823 moldocoms@yahoo.com	Prisăcariu Vasile Novac Marius	Președinte Contabil șef

Nr. crt.	Denumirea entității cooperatiste și forma de asociere	Localitate/ sediul societății	Nr. telefon/ Nr. fax /e-mail	Personalul de conducere	
				Nume, Prenume	Funcție
10.	SCM Arta (AT)	Târgu Neamț str. Ștefan cel Mare nr. 40	0233/790.043 confexarta@gmail.com	Badros Leposava	Administrator
11.	SCM Unirea (AT)	Târgu Neamț str. Salcânilor nr.1	0233/790.676 0233/790.642 fax unireasocomnt@yahoo.com	Brodoceanu Emanoil Iulian Muraru Dorica	Președinte Contabil șef
12.	SCM Vanessa (AT)	Roman str. Unirii bl. 2	0745/069.966 lorina_giurconiu@yahoo.com	Giurconiu Lorina Daniela	Administrator
13.	SCM Electrouivers (AT)	Roman str. Nicolae Titulescu nr. 14	0233/744.118	Ciurea Traian Dan	Administrator
14.	SCM Femina Roman (AT)	Roman str. Libertății nr. 14	0233/741.628	Diaconu Nicușor	Administrator
15.	SCM Viitorul (AT)	Piatra Neamț str. 22 Decembrie nr. 2	0233/232.457	Ionașcu Mioara Ana	Administrator
16.	SCM Norvic (AT)	Roman str. Ștefan cel Mare nr. 197	0233/744.359 barsan_norina@yahoo.com	Cosmescu Micșunica	Președinte
17.	SCM Mylady (AT)	Roman str. Nicolae Titulescu nr. 14	0233/742.535	Enache Lizeta	Administrator
18.	SCM Texconf Art (AT)	Piatra Neamț Str. Petru Movilă nr. 18	0333/730.118	Turcu Gabriela	Administrator
19.	SCM Tehnica (AN)	Roman str. Ștefan cel Mare nr. 4	0233/740.602 tehnicascm@yahoo.com	Broșteanu Gheorghe Tudor Viorica	Președinte Contabil șef

32. Județul Olt

Nr. crt.	Denumirea entității cooperatiste și forma de asociere	Localitate/ sediul societății	Nr. telefon/ Nr. fax /e-mail	Personalul de conducere	
				Nume, Prenume	Funcție
1.	Uniunea Județeană a Organizațiilor Cooperatiste Meșteșugărești – UJCM Olt (AN)	Slatina str. Nicolae Titulescu nr. 41-43	0249/422 472 fax ujcm_olt@rdslink.ro ujcm_olt@yahoo.com	Corcău Marin Mihai Tudorică	Președinte Secretar
2.	Arta Meșteșugarilor Societate Cooperativă (AT)	Slatina str. Sg. Maj. Dorobanțu Constantin nr. 11	0249/422.978	Păuna Florina Lazăr Dragoș Ștefan	Președinte Contabil șef
3.	Precizia Service Societate Cooperativă (AT)	Slatina str. Pitești nr.185	0249/434.227	Militaru Gheorghe Mateescu Niculina	Președinte Contabil șef
4.	Unirea Meșteșugarilor Societate Cooperativă (AT)	Caracal Piața Victoriei nr.4	-	Lupu Marcel Dinu Bogdan Ștefan	Președinte Contabil șef
5.	Metal – Lemn – Chimie Societate Cooperativă (AT)	Caracal str. 1 Decembrie 1918 nr. 13	0249/514.938	Berche Ion Cluceru Pompiliu	Președinte Contabil șef
6.	Classic Socom Societate Cooperativă (AT)	Slatina str. Strehareți nr.141	0249/422.956	Rusu Aurel Dicu Georgica	Președinte Contabil șef
7.	Unirea Top Societate Cooperativă (AT)	Bals str. N. Bălcescu nr. 194	0249/451.712	Ciurez Constantin Văduvoiu Silviana	Președinte Contabil șef
8.	Deservirea Societate Cooperativă (AT)	Caracal str. 1 Decembrie 1918 nr. 13	0249/515.186	Pavel Cristian Căroi Ștefania	Președinte Contabil șef

Nr. crt.	Denumirea entității cooperatiste și forma de asociere	Localitate/ sediul societății	Nr. telefon/ Nr. fax /e-mail	Personalul de conducere	
				Nume, Prenume	Funcție
9.	Incotex Societate Cooperativă (AT)	Corabia str. Cuza Vodă nr.84	0721/ 256.155	Lia Ion	Administrator
10.	Moda Flor Societate Cooperativă (AT)	Slatina str. A. I. Cuza nr. 2	0249/434.599	Neacșu Valeria	Administrator
11.	Fan Star Societate Cooperativă (AT)	Slatina bd. Nicolae Titulescu nr. 41-43, bl. 33	0249/421.756	Stancu Marcel	Administrator

33. Județul Prahova

Nr. crt.	Denumirea entității cooperatiste și forma de asociere	Localitate/ sediul societății	Nr. telefon/ Nr. fax /e-mail	Personalul de conducere	
				Nume, Prenume	Funcție
1.	Uniunea Județeană a Organizațiilor Cooperatiste Meșteșugărești Prahova – UJCM (AN)	Ploiești str. Ștefan cel Mare nr. 52	0244/575.855 0244/575.635 fax alexpuzderca@yahoo.com	Puzdercă Alexandru Nicolae Brânzea Carmen Iuliana Nicolae Marian	Președinte Vicepreședinte Contabil șef
2.	ATCOM SCM (AT)	Ploiești str. Ștefan cel Mare nr. 52	0244/575.855 0244/575.635 fax alexpuzderca@yahoo.com	Puzdercă Alexandru Nicolae Brânzea Carmen Iuliana Nicolae Marian	Președinte Vicepreședinte Contabil șef
3.	Pimex SCM (AT)	Ploiești șos. Nordului nr. 13	0244/599.836 0244/594.952 pimexploiesti@yahoo.com	Cîrstea Maria Perpelea Cristina	Președinte Contabil șef
4.	Arta Metalului SCM (AT)	Boldești Scăeni str. Gloriei nr. 2A	0244/211.164 0244/211.790 artametalului@yahoo.com	Popa Dumitru Dumitrescu Mioara	Președinte Contabil șef
5.	Arfo SCM (AT)	Ploiești bd. Republicii nr.173, bl. 26 C	0244/546.277	Mihai Dumitru Neguț Laura	Președinte Contabil șef
6.	Citras SCM (AT)	Câmpina str. Carol I nr. 62 bl. 17 A	0244/335.731 0244/337.621 citrascm@gmail.com	Grosu Constantin Brighiu Carmen Aida	Președinte Contabil șef
7.	Presin SCM (AT)	Sinaia str. Carol I nr. 27	0244/312.618 presin_socom@yahoo.com	Ioanițiu Julieta Luminița Borlan Felicia	Președinte Contabil șef
8.	Confecția SCM (AT)	Ploiești bd. Republicii nr.143 bl. 31 B1-B2	0244/595.699 0244/594.950 confecția_scm_pl@clicknet.ro office@confecția.ro	Martin Ruxandra Elena Șandru Valentina	Președinte Contabil șef

Nr. crt.	Denumirea entității cooperatiste și forma de asociere	Localitate/ sediul societății	Nr. telefon/ Nr. fax /e-mail	Personalul de conducere	
				Nume, Prenume	Funcție
9.	Modexim SCM (AT)	Ploiești str. Gen.Traian Moșoiu nr. 1	0244/544.905 0244/514.433 modeximpl@yahoo.com	Nicolaiciu Maria Toma Doinița	Președinte Contabil șef
10.	Teleprecizia SCM (AT)	Ploiești str. Gheorghe Doja nr. 96 A	0244/597.631 0244/597.804	Dumitru Gheorghe Ludu Mariana	Președinte Contabil șef
11.	Estetic Modern SCM (AT)	Ploiești str. Cuza Vodă nr. 6, bl. A8	0244/525.414 0244/544.660 fax	Grigore Dorina Nistor Elisabeta	Președinte Contabil șef
12.	Prodes SCM (AT)	Ploiești str. Toma Caragiu nr. 2	0244/512.345	Ionescu Constantin Crișu Gabriela	Președinte Contabil șef
13.	Arta Casnică SCM (AT)	Breaza str. Republicii nr. 57	0244/340.741 0244/340.748 fax artacasnica@arcab.ro	Guțulov Anton Olteanu Elena	Președinte Contabil șef
14.	Curatchim SCM (AT)	Ploiești str. Gh. Gr. Cantacuzino nr. 348, parter	0244/554.221	Maiorescu Pompilia	Președinte
15.	Mobicom SCM (AT)	Ploiești str. Târgoviștei nr. 14 bis	0244/586.042 scamob@artelecom.net	Buruleanu Eugenia Bălănescu Doina	Președinte Contabil șef
16.	Unirea Mizil SCM (AT)	Mizil str. Nicolae Bălcescu bl. 40-41	0244/250.377	Pășcălu Nicolae George Perșinaru Mihaela Gina	Președinte Contabil șef
17.	Tromet SCM (AT)	Ploiești str. Gh. Gr. Cantacuzino nr.348	0244/582.603 0244/582.605 fax tromet@tromet.ro	Radu Marin Nicolescu Vasile	Președinte Contabil șef
18.	Unirea Nevăzătorilor SCM (AT)	Ploiești str. Târgoviștei nr.14	0244/556.861	Comănescu Aurora Roxana Danciu Dorina	Președinte Contabil șef

Nr. crt.	Denumirea entității cooperatiste și forma de asociere	Localitate/ sediul societății	Nr. telefon/ Nr. fax /e-mail	Personalul de conducere	
				Nume, Prenume	Funcție
19.	Giuvaerul SCM (AT)	Ploiești str. Gh. Doja nr.100	0244/591.402	Enache Victor	Președinte
20.	Amatex SCM (AT)	Câmpina bd. Carol I nr. 40-42	0244/335.231	Bușu Dan Tudor Ecaterina	Președinte Contabil șef
21.	Munca Colectivă SCM (AT)	Vălenii de Munte str. N. Iorga nr. 57	0244/280.679	Oprea Constantin Avram Maria	Președinte Contabil șef
22.	Tricotexim SCM (AT)	Ploiești str. Gh. Gr. Cantacuzino nr. 348	0244/552.172 tricotexim@yahoo.com	Martin Carmen Gabriela	Președinte
23.	Igiena Lux SCM (AT)	Ploiești șos. Vestului nr. 20 bl. 101 parter	0244/543.911 pielmus.sorinel@ yahoo.com	Pielmuș Sorinel Rafael Daniel Cismaru Lidia Luiza	Președinte Contabil șef
24.	Covart SCM (AT)	Comarnic str. Republicii nr. 39	0733/913.227	Dobrii Tatiana	Președinte
25.	Util Mod SCM (AT)	Ploiești str. Vlad Țepeș nr. 37	0244/524.250 0244/593.452 utilmod@clicknet.ro	Chică Steliana Radu Elena	Președinte Contabil șef
26.	Metalul SCM (AT)	Ploiești str. Dimitrie Cantemir nr. 1A	0244/514.911	Constantin Adrian Ion	Președinte

34. Județul Satu Mare

Nr. crt.	Denumirea entității cooperatiste și forma de asociere	Localitate/ sediul societății	Nr. telefon/ Nr. fax /e-mail	Personalul de conducere	
				Nume, Prenume	Funcție
1.	Uniunea Județeană a Cooperăției Meșteșugărești Satu Mare (AN)	Satu Mare str. Rândunelelor nr. 35	0261/716.869 ujcmsatutare@sm.rdsnet.ro	Pop Maria Ana	Președinte
2.	Urania 2005 Societate Cooperativă Satu Mare (AT)	Satu Mare str. Rândunelelor nr. 35	0361/807.845 0261/716.869 fax atcomsm@rdslink.ro	Pop Maria Ana Ciula Dorin	Președinte Contabil șef
3.	Unirea 50 Societate Cooperativă Satu Mare (AT)	Satu Mare str. Depozitelor nr. 19	0261/769.815 unirea50sm@gmail.com	Pap Mihaela Maura	Președinte
4.	Caritatea Societate Cooperativă Satu Mare (AT)	Satu Mare str. Depozitelor nr. 19	0261/747.328 0261/758.595 fax	Varhol Ioan Ștefan	Președinte
5.	Cartonajul Societate Cooperativă Satu Mare (AT)	Satu Mare str. Depozitelor nr. 19	0261/769.683 0261/769.864 fax	Cicioc Gheorghe Rednic Rodica	Președinte Contabil șef
6.	Înfrățirea Societate Cooperativă Satu Mare (AT)	Satu Mare str. Avram Iancu nr. 39	0261/735.111 0261/737.589 fax	Zimbru Ana Belbe Elena	Președinte Contabil șef
7.	Îmbrăcămintea Societate Cooperativă Satu Mare (AT)	Satu Mare str. Lucian Blaga nr. 66	0261/766.125 0361/807.092 0261/761.007 fax imbracamintea@gmail.com	Boșca Tatiana Diuța Varga Zsofia Ciovică Rodica	Președinte Vicepreședinte Contabil șef
8.	Textile Tricotaje Societate Cooperativă Satu Mare (AT)	Satu Mare str. Mihai Viteazu nr. 28	0261/717.070 0261/710.399 fax textricom@gmail.com	Biga Mariana Budai Alexandru	Președinte Contabil șef

Nr. crt.	Denumirea entității cooperatiste și forma de asociere	Localitate/ sediul societății	Nr. telefon/ Nr. fax /e-mail	Personalul de conducere	
				Nume, Prenume	Funcție
9.	Constructorul Societate Cooperativă Satu Mare (AT)	Satu Mare str. Energiei nr. 5	0729/ 005.934	Rusu Ioan	Președinte
10.	Tehnometal Societate Cooperativă Satu Mare (AT)	Satu Mare str. Petofi nr. 3	0261/711.480 0261/710.465 fax tehnometalsc@yahoo.com	Niste Simona Mirela	Președinte
11.	Autometal Societate Cooperativă Satu Mare (AT)	Satu Mare str. Fabricii nr. 82	0361/806.144	Sălăgean Ioan	Președinte
12.	Stăruința Societate Cooperativă Satu Mare (AT)	Carei str. Kaffka Marghit nr. 16	0261/808.078 0261/808.090 fax	Brem Arpad Kollo Miklos Mateș Daniela	Președinte Vicepreședinte Contabil șef
13.	Interra Societate Cooperativă Satu Mare (AT)	Satu Mare Piața Libertății nr. 18	0261/710 001	Pristopan Adrian Pap Berta Susana	Președinte Contabil șef
14.	Prestarea Societate Cooperativă Negrești – Oaș (AT)	Negrești – Oaș str. Victoriei nr. 85	0261/855.281	Chiriti Vasile	Președinte

35. Județul Sălaj

Nr. crt.	Denumirea entității cooperatiste și forma de asociere	Localitate/ sediul societății	Nr. telefon/ Nr. fax /e-mail	Personalul de conducere	
				Nume, Prenume	Funcție
1.	Uniunea Județeană a Organizațiilor Cooperatiste Meșteșugărești Sălaj – UJCM (AN)	Zalău str. Crișan nr. 11	0260/612.769 0260/617.220 0260/611.785 fax atcomsj@yahoo.com	Rățiu Viorel Lemli Catalina	Președinte Contabil șef
2.	ATCOM SCM (AT)	Zalău str. Crișan nr. 11	0260/612.769 0260/617.220 0260/611.785 fax atcomsj@yahoo.com	Rățiu Viorel Lemli Catalina	Președinte Contabil șef
3.	Meșteșugarul SCM (AT)	Jibou str. Parcului nr. 2	0260/644.477 0260/642.277 fax socom_mst@yahoo.com	Hrănean Leontin Bota Viorica	Președinte Contabil șef
4.	Măgura SCM (AT)	Șimleu Silvanei str.1 Decembrie 1918 nr. 4	0260/769.389 0260/769.388 fax maguracm@simleu.ro	Conde Ioan	Președinte
5.	Progresul SCM (AT)	Jibou str. Stadionului nr.35	0260/644.567 progresul@yahoo.com	Cosma Aurel Teglaș Comelia	Președinte Contabil șef
6.	Foto Pasaj SCM (AT)	Zalău bd. Mihai Viteazul Pasaj	0260/612.251	Bokoș Ecaterina	Administrator
7.	Viitorul SCM (AT)	Zalău str. Gheorghe Lazăr nr. 2	0360/662.886 fax viitorul_scm@yahoo.com	Incze Lucia-Dana Opriș Maria	Președinte Contabil șef
8.	Igiena SCM (AT)	Zalău bd. Mihai Viteazul bloc Scala	0260/612.372	Sâna Dorina Ciocoi Valeria	Președinte Contabil șef
9.	Meseșul SCM (AT)	Zalău str. Cpt. M.D. Constantin nr. 2	0260/616.957 mesesulscm@yahoo.com	Tăutu Ioan Tarezius Pop Florica	Președinte Contabil șef
10.	Moda SCM (AT)	Zalău bd. Mihai Viteazul nr. 51	0260/616.664	Colcer Maria Szalantai Ana Maria	Președinte Contabil șef

Nr. crt.	Denumirea entității cooperatiste și forma de asociere	Localitate/ sediul societății	Nr. telefon/ Nr. fax /e-mail	Personalul de conducere	
				Nume, Prenume	Funcție
11.	Prestarea SCM (AT)	Șimleu Silvaniei str. Grădinilor nr.2	0260/678.934 cmrestarea@yahoo.com	Nagy Szabo Francisc Codre Aurica	Președinte Contabil șef
12.	Servirea SCM (AT)	Zalău str. Corneliu Coposu nr. 106	0260/632.239 0260/610.972 fax servirea@zalau.astral.net.ro	Brândușan Valentin	Președinte

36. Județul Sibiu

Nr. crt.	Denumirea entității cooperatiste și forma de asociere	Localitate/ sediul societății	Nr. telefon/ Nr. fax /e-mail	Personalul de conducere	
				Nume, Prenume	Funcție
1.	Uniunea Județeană a Organizațiilor Cooperatiste Meșteșugărești – UJCM Sibiu (AN)	Sibiu str. Zaharia Boiu nr. 2	0269/210.919 0269/229.501 fax ujcmsb@yahoo.com	Hămbășan Ioan Mohanu Claudia Orban Iuliana	Președinte Secretar Contabil șef
2.	Atcom SCM (AT)	Sibiu str. Zaharia Boiu nr. 2	0269/210.919 0269/229.501 fax atcomsb@yahoo.com	Hămbășan Ioan Orban Iuliana Rădulescu Adrian	Președinte Contabil șef Inginer șef
3.	Constructorul SCM (AT)	Sibiu Calea Dumbrăvii nr. 153	0269/421.730 0269/427.003 fax	Bădilă Radu Mînzat Mihai Stoica Adina	Președinte Vicepreședinte Contabil șef
4.	Timpuri Noi SCM (AT)	Sibiu str. Garoafei nr. 4	0269/223.306 0269/223.743 fax	Bendea Florentina Maricica Albu Elena	Președinte Contabil șef
5.	Constructorul SCM (AT)	Mediaș str. Gării nr.11	0269/843.972 0269/845.831 fax constructorul_medias@yahoo.com	Florea Adriana Popa Maria	Președinte Contabil șef
6.	Arta Sibiului SCM (AT)	Cisnădie str. Transilvaniei nr. 3	0269/562.609 0269/561.320 fax office@artasibiului.ro	Vecerdeea Corina Maria Manăș Elena	Președinte Contabil șef
7.	Meșteșugarul SCM (AT)	Mediaș str. Malului nr. 3	0269/845.583	Duda Elena Proștean Marinela	Președinte Contabil șef
8.	Medieșana SCM (AT)	Mediaș str. Mihai Eminescu nr. 5	0269/845.617 0269/831.638 fax	Szfarli Lucia Precup Leontina	Președinte Contabil șef

37. Județul Suceava

Nr. crt.	Denumirea entității cooperatiste și forma de asociere	Localitate/ sediul societății	Nr. telefon/ Nr. fax /e-mail	Personalul de conducere	
				Nume, Prenume	Funcție
1.	Asociația Județeană a Societăților Cooperative Meșteșugărești AJCM Suceava (AN)	Suceava str. Nicolae Bălcescu nr. 1	0230/214.223 ajcmsuceava@yahoo.com	Dominte Veronica Ibănescu Dumitru Anchidin Angela	Președinte Vicepreședinte Contabil șef
2.	ATCOM SCM Suceava (AT)	Suceava str. Nicolae Bălcescu nr. 1	0230/214.223 0230/217.267 fax ajcmsuceava@yahoo.com	Dominte Veronica Anchidin Angela	Președinte Contabil șef
3.	Unirea SCM Suceava (AT)	Suceava str. Nicolae Bălcescu nr. 1	0230/217.895 0230/524.792 fax cmunirea@rdslink.ro	Babliuc Dumitru Vătavu Dafina	Președinte Contabil șef
4.	Cartonajul SCM Suceava (AT)	Suceava str. Traian Vuia nr. 13	0230/523.584	Mihăilă Haralambie	Președinte
5.	Moda Lux SCM Suceava (AT)	Suceava str. Curtea Domnească nr. 6, bl. 11	0230/510.282 0230/520.362 fax modaluxscm@yahoo.com	Cîrșmaru Vasile Galanton Rodica	Președinte Contabil șef
6.	Modimex SCM Suceava (AT)	Suceava str. Nicolae Bălcescu nr. 1	0230/221.488 0230/522.905 fax	Puiu Zenovia Maxim Elena	Președinte Contabil șef
7.	Autoservice SCM Suceava (AT)	Suceava șos. Fălțicenilor KM 3	0230/209.263 0230/513.100	Socoliuc Ștefan Anchidin Anca Mihaela	Președinte Contabil șef
8.	Solidaritatea SCM Gura Humorului (AT)	Gura Humorului Piața Republicii nr. 13	0230/231.326 solidaritatea_humor@yahoo.com	Croitoru Liliانا Boanfă Mariana	Președinte Contabil șef

Nr. crt.	Denumirea entității cooperatiste și forma de asociere	Localitate/ sediul societății	Nr. telefon/ Nr. fax /e-mail	Personalul de conducere	
				Nume, Prenume	Funcție
9.	Deia SCM Câmpulung Moldovenesc (AT)	Câmpulung Moldovenesc Calea Transilvaniei nr. 15	0230/312.119	Rusu Gavril Sturza Sofronia	Președinte Contabil șef
10.	Dorna SCM Vatra Dornei (AT)	Vatra Dornei str. Luceafărului nr. 18	0230/371.481 0230/371.869 fax	Ichim Gheorghe Bădele Virginia	Președinte Contabil șef
11.	Progresul SCM Solca (AT)	Solca str. Tomșa Vodă nr. 20	0230/477.155	Apetroaie Gheorghe Tehanciu Rodica	Președinte Contabil șef
12.	Moldova SCM Siret (AT)	Siret str. Lațcu Vodă nr. 6	0230/280.742	Rîznic Ioan Picuş Marcela	Președinte Contabil șef
13.	22 Decembrie SCM Rădăuți (AT)	Rădăuți str. Calea Unirii nr. 16	0230/562.282 scm22decembrie@yahoo.com	Hapenciu Gheorghe Hapenciu Elena	Președinte Contabil șef

38. Județul Teleorman

Nr. crt.	Denumirea entității cooperatiste și forma de asociere	Localitate/ sediul societății	Nr. telefon/ Nr. fax /e-mail	Personalul de conducere	
				Nume, Prenume	Funcție
1.	Asociația Județeană a Societăților Cooperative Meșteșugărești AJSCOM Teleorman (AN)	Alexandria str. Cuza Vodă nr. 113, bl. V 10	0247/312.096 ascomteleorman@ yahoo.com	Epure Ion	Președinte
2.	ASCOM SCM Alexandria (AT)	Alexandria str. Cuza Vodă nr.113, bl. V 10	0247/312.096 ascomteleorman@ yahoo.com	Epure Ion Neag Mihaela	Președinte Contabil șef
3.	Munca Colectivă SCM Tr. Măgurele (AT)	Tr. Măgurele str. 1907, nr.1	0247/411.115	Maican Aretina Trușor Vasilica Icuța	Președinte Contabil șef
4.	Răsăritul SCM Alexandria (AT)	Alexandria str. Confederației nr. 35	0247/311.493	Dinu Maria Dinu Mioara Florentina	Președinte Contabil șef
5.	Unirea SCM (AN)	Alexandria str. Libertății bl. L4, etaj 1	0347/804.439	Căiță Mircea Stafie Doina	Președinte Contabil șef

39. Județul Timiș

Nr. crt.	Denumirea entității cooperatiste și forma de asociere	Localitate/ sediul societății	Nr. telefon/ Nr. fax /e-mail	Personalul de conducere	
				Nume, Prenume	Funcție
1.	Uniunea Județeană a Societăților Cooperative Meșteșugărești Timiș UJ-SCOM Timiș (AN)	Timișoara str. Eugeniu de Savoya nr.4, et. 2	0256/430.846 0256/434.921fax modex.grup@gmail.com	Simulescu Gheorghe Roman Victoria	Președinte Contabil șef
2.	Societate Cooperativă Modex Grup (AT)	Timișoara str. Eugeniu de Savoya nr. 4	0256/432.551 0256/434.921fax modex.grup@gmail.com	Simulescu Gheorghe Roman Victoria	Președinte Contabil șef
3.	Societate Cooperativă Colortex (AT)	Timișoara Piața Huniade nr. 3 etaj 3	0256/437.249 0256/487.829 fax colortex-2006@yahoo.com	Ghiurcan Rodica Vuia Angela	Președinte Contabil șef
4.	Societate Cooperativă Timiș (AT)	Timișoara calea Stan Vidrighin nr. 14	0256/222.130 0256/222.110 fax scatimis@yahoo.com	Pantoș Dragomir Luminosu Rodica	Președinte Contabil șef
5.	Societate Cooperativă Igiena (AT)	Timișoara str. Vadul Călugăreni nr. 5	0256/495.436 0256/495.433 fax coopigiena@email.ro	Bozga Ioan	Președinte
6.	Spot Societate Cooperativă (AT)	Timișoara str. Zugrav Nedelcu nr. 9	0256/490.299	Biriș Ioan Dan Olaru Paraschiva	Președinte Contabil șef
7.	Societate Cooperativă Unirea (AT)	Timișoara str. Burebista nr. 3-5	0256/442.584 sc_unirea@yahoo.com	Häckl Elmar Iosif Mihailov Danița	Președinte Contabil șef
8.	Societate Cooperativă Lugojana Prest (AT)	Lugoj spl. Tinereții bl. 3C ap. 13/a	0256/355.889	Rădulescu Ioan Canciu Stela	Președinte Contabil șef
9.	Societate Cooperativă Viitorul (AT)	Jimbolia str. Liviu Rebreanu nr. 6	0256/360.904 0256/362.017 fax	Borz Liviu Străuț Livia	Președinte Contabil șef

Nr. crt.	Denumirea entității cooperatiste și forma de asociere	Localitate/ sediul societății	Nr. telefon/ Nr. fax /e-mail	Personalul de conducere	
				Nume, Prenume	Funcție
10.	Societate Cooperativă Bănățeanul (AT)	Sănnicolau Mare str. 16 Decembrie 1989 nr. 2	0256/370.382 banateanul91@yahoo.com	Trifu Gheorghe	Președinte
11.	Societate Cooperativă Autorecord (AT)	Timișoara Calea Dorobanților nr. 59-63	0256/274.850 scautorecord@gmail.com	Lazi Pătru	Președinte
12.	Societate Cooperativă Televizorul (AT)	Timișoara str. Zugrav Nedelcu nr. 9	0256/493.073	Oprea Teodor	Președinte
13.	Dinamo Societate Cooperativă (AT)	Timișoara str. Zugrav Nedelcu nr. 9	0256/493.067	Tripon Doina	Președinte
14.	Societate Cooperativă Încălțăminte (AT)	Timișoara str. Vidrighin Stan nr. 14 A	0256/222.037 0256/222.041 office@incaltaminteatim.ro manager@incaltaminte.ro	Isain Dușan	Președinte

40. Județul Tulcea

Nr. crt.	Denumirea entității cooperatiste și forma de asociere	Localitate/ sediul societății	Nr. telefon/ Nr. fax /e-mail	Personalul de conducere	
				Nume, Prenume	Funcție
1.	Asociația Meșteșugarilor Tulcenii (AN)	Tulcea str. Păcii nr. 81 sc. A, et. 1	0240/517.785 0240/517.752 fax argus@tim.ro	Stanciu George Adrian Bumbaru Victoria	Președinte Contabil șef
2.	ATCOM Societate Cooperativă (AT)	Tulcea str. Păcii nr. 81	0240/517.785 0240/517.752 fax argus@tim.ro	Stanciu George Adrian Bumbaru Victoria	Președinte Contabil șef
3.	Igiena Societate Cooperativă (AT)	Tulcea str. Isacței nr. 12	0240/512.129	Raizi Maria Iorga Adela	Președinte Contabil șef
4.	Confecția Mod Societate Cooperativă (AT)	Tulcea str. Elizeului nr. 44	0240/510.030	Nistor Ionel	Președinte
5.	Delta Societate Cooperativă Meșteșugărească (AT)	Tulcea str. Elizeului nr. 44	0240/514.610 fax delta_art29@yahoo.com	Cârjan Margareta Costache Maria	Președinte Contabil șef
6.	Progresul Societate Cooperativă (AT)	Babadag str. Republicii nr.97	0240/561.018	Ioniță Emil Prună Aurora	Președinte Contabil șef
7.	Comprest Societate Cooperativă (AT)	Tulcea str. Isacței nr. 57 bl. Pelican	0743/919.107	Sidorencu Mihail	Președinte
8.	Unirea Societate Cooperativă (AT)	Tulcea str. Isacței nr.12	0749/060.385	Butoi Silvia Batog Lenuța	Președinte Contabil șef

41. Județul Vaslui

Nr. crt.	Denumirea entității cooperatiste și forma de asociere	Localitate/ sediul societății	Nr. telefon/ Nr. fax /e-mail	Personalul de conducere	
				Nume, Prenume	Funcție
1.	Asociația Județeană a Cooperatizei Meșteșugărești Vaslui (AN)	Vaslui str. Ștefan cel Mare nr. 75	0235/311.233 0235/316.054 fax office@atcomvs.ro	Rogozea Aurelian Irimia Alexandru Humă Didina	Președinte Vicepreședinte Contabil șef
2.	ATCOM SCM Vaslui (AT)	Vaslui str. Ștefan cel Mare nr. 75	0235/311.233 0235/316.054 fax office@atcomvs.ro	Rogozea Aurelian Irimia Alexandru Humă Didina	Președinte Vicepreședinte Contabil șef
3.	Prestarea SCM Bârlad (AT)	Bârlad bd. Republicii nr. 217	0235/412.550 0235/413.140 fax	Dudău Sofiea Guzgan Paula	Președinte Contabil șef
4.	Munca SCM Negrești (AT)	Negrești str. Mihail Kogălniceanu nr. 9	0235/457.834	Pavel Viorica Deak Ana Maria	Președinte Contabil șef

42. Județul Vâlcea

Nr. crt.	Denumirea entității cooperatiste și forma de asociere	Localitate/ sediul societății	Nr. telefon/ Nr. fax /e-mail	Personalul de conducere	
				Nume, Prenume	Funcție
1.	Uniunea Județeană a Cooperatției Meșteșugărești Vâlcea (AN)	Rm. Vâlcea str. Carol I nr. 4 bl. M	0250/732.523 atcom@onix.ro	Palera Vasile Toma Grigore Simioana Gheorghe	Președinte Vicepreședinte Secretar
2.	Auto Grup Service SCM (AT)	Horezu str. Tudor Vladimirescu nr.80	0745/537.702	Matei Marian	Președinte
3.	Avimoda SCM (AT)	Drăgășani str. T.Vladimirescu bl. T4	0722/614.155	Ciofăcă Gheorghe	Președinte
4.	Blănarul SCM (AT)	Drăgășani str. Decebal bl. J	0723/191.991	Ciocan Ilie	Președinte
5.	Ceramica SCM (AT)	Horezu str. Tudor Vladimirescu nr.80	0250/860.260 scmhorezu@ yahoo.com	Toma Grigore Băscu Silvia	Președinte Contabil șef
6.	Certa Group Societate Cooperativă (AT)	Rm. Vâlcea str. Carol I nr. 4 bl. M	0250/732.523 atcom@yahoo.com	Palera Vasile Simioana Gheorghe Capezeanu Maria	Președinte Vicepreședinte Contabil șef
7.	Lotrul Brezoi SCM (AT)	Brezoi str. Lotrului nr. 5	0250/778.471	Georgescu Constanța	Contabil șef
8.	Marcomex SCM (AT)	Rm. Vâlcea str. Rapsodiei nr.33 bl. H 7	0250/745.701	Ionescu Mihaela Demetra Dudău Maria	Președinte Contabil șef
9.	Metal-Chimica SCM (AT)	Rm. Vâlcea str. Drumul Câmpului nr. 5	0250/744.520 0250/742.303 fax metalchimica@yahoo.com	Trifu Iosif Alexandru Hodoroagă Gheorghe Bogdan Liliana	Președinte Vicepreședinte Contabil șef

Nr. crt.	Denumirea entității cooperatiste și forma de asociere	Localitate/ sediul societății	Nr. telefon/ Nr. fax /e-mail	Personalul de conducere	
				Nume, Prenume	Funcție
10.	Moda Lux SCM (AT)	Rm. Vâlcea calea lui Traian nr. 84, bl. S7/2, parter	0250/726.701	Dulcă Victor Voica Lucia	Președinte Contabil șef
11.	Oltetul Bălcești SCM (AT)	Bălcești str. Petrache Poenaru, bl. 7 sc. A, parter	0250/840.387	Manda Victor	Președinte
12.	Oltul Vâlcea SCM (AT)	Rm. Vâlcea str. Pătrașcu Vodă nr. 2-6	0250/736.088 0250/731.520 fax	Magher Gheorghe Popa Mihail	Președinte Contabil șef
13.	Prestarea SCM (AT)	Drăgășani str. Ferdinand nr.79	0250/810.670	Postolache Monica Cristiana Naiboiu Tatiana	Președinte Contabil șef
14.	Constructorul SCM (AT)	Budești sat Racoviță	0250/737.595	Drăgușin Ion	Președinte
15.	Progresul SCM (AT)	Rm. Vâlcea str. General Magheru nr. 10	0250/738.361	Pleșanu Ilie Preda Maria	Președinte Contabil șef
16.	Tineret 94 SCM (AT)	Rm. Vâlcea bd. Tineretului nr.9 bl. A54, parter	0250/735.399	Ilin Cornel Ilin Nidia	Președinte Contabil șef
17.	Moda Sârguința SCM (AT)	Rm. Vâlcea str. Calea lui Traian nr. 17	0250/737.561 0350/401.650 modas_vl@yahoo.com	Catrinoiu Nicolae Nițu Mariana	Președinte Contabil șef
18.	Tricotextil SCM (AN)	Rm. Vâlcea str. Calea lui Traian nr. 160, bl. 21 Nord	0250/746.835 0250/743.956 tritex@rdslink.ro	Graor Marilena Ștefan Iuliana Beatrice	Președinte Contabil șef
19.	Sârguința SCM (AN)	Rm. Vâlcea str. Mihai Bravu nr. 2-6	0250/738.441 0250/733.514 sarg@rdslink.ro	Stancu Marius Ariciu Gabriela	Președinte Contabil șef
20.	Arta Populară SCM (AN)	Rm. Vâlcea str. General Magheru nr. 8, bl. S1	0250/738 861 0250/738 860 0744/537.039 trundin@hotmail.com	Cocoș Vasile	Președinte

43. Județul Vrancea

Nr. crt.	Denumirea entității cooperatiste și forma de asociere	Localitate/ sediul societății	Nr. telefon/ Nr. fax /e-mail	Personalul de conducere	
				Nume, Prenume	Funcție
1.	Asociația Județeană a Cooperatției Meșteșugărești – AJCM Vrancea (AN)	Focșani bd. Unirii nr. 40 B	0237/237.385 0237/237.387 fax artcom.focsani@gmail.com artcom_focsani@yahoo.com	Burtea Eugenia Sândulachi Alexandru	Președinte Contabil șef
2.	SCM Artcom Focșani (AT)	Focșani bd.Unirii nr. 40 B	0237/237.385 0237/237.387 fax artcom.focsani@gmail.com artcom_focsani@yahoo.com	Pătulea Doina Albichei Marieta	Președinte Contabil șef
3.	SCM Eximcoop Focșani (AT)	Focșani str. 8 martie nr. 4	0237/612.645	Manea Ion Ivan Maria	Președinte Contabil șef
4.	SCM Drumul Nostru Adjud (AT)	Adjud str. Vasile Alecsandri nr.10	0237/641.774	Condrea Maria Grobnicu Viorica	Președinte Contabil șef
5.	SCM Servirea Populației Panciu (AT)	Panciu str. Nicolae Titulescu nr. 74	0237/275.450 fax	Ungureanu Marian Ciprian Enoiu Steliana	Președinte Contabil șef
6.	SCM Euromob Focșani (AT)	Focșani str. Greva de la Grivița nr. 39	0745/356.375	Ghenuche Iulian	Administrator
7.	SCM Romgeam Focșani (AT)	Focșani str. Prof. Caian nr.9	0237/234.404	Panaite Constantin	Administrator
8.	SCM Modern Adjud (AT)	Adjud str. Republicii nr.45 bl. 93	0745/900.361	Leonte Rodica	Administrator
9.	SCM Foto Central Răduc Focșani (AT)	Focșani bd. Unirii nr. 38 – 40	0237/221.932	Răduc Costică	Administrator

Nr. crt.	Denumirea entității cooperatiste și forma de asociere	Localitate/ sediul societății	Nr. telefon/ Nr. fax /e-mail	Personalul de conducere	
				Nume, Prenume	Funcție
10.	Prestarea SCM Focșani (AN)	Focșani str. Republicii nr.33	0237/221.858 scmprestarea@yahoo.com	Pleș Silviu Iacob Petruța	Președinte Contabil șef
11.	SCM Arta Modei Focșani (AN)	Focșani str. Cuza Vodă nr. 11-13	0237/213.896 0237/212.158 fax	Teodorescu Valentin Săndulachi Alexandru	Președinte Contabil șef

44. Municipiul București

Nr. crt.	Denumirea entității cooperatiste și forma de asociere	Localitate/ sediul societății	Nr. telefon/ Nr. fax /e-mail	Personalul de conducere	
				Nume, Prenume	Funcție
1.	Uniunea Organizațiilor Cooperatiste Meșteșugărești din Municipiul București (AN)	București șos.Mihai Bravu nr. 130, Bl.D 23, parter, sector 2	021/313 73 13 021/312 52 65 fax metalbucuresti@yahoo.com	Pițigoi Marilena Butnaru Miludia	Președinte Secretar
2.	SCM Publiter (AT)	București Str. Subcetate Nr. 118 Sector 1	021/317 04 12 021/317 04 13 fax office@publitter.ro	Drăgan Sofia Kedveș Alexandra Cojocaru Maria	Președinte Vicepreședinte Contabil șef
3.	SCM Orris (AT)	București str. Locotenent Câmpeanu nr. 22 etaj 1 ap. 2, sector 5	021/456 26 15 021/456 26 16 scm.orris@yahoo.com	Ionită Florin Tița Steliana	Președinte Contabil șef
4.	SCM de Invalizi Metalica (AT)	București Șos Gării Dudești nr. 2 sector 3		Săsăreanu Iulia Sena	Președinte
5.	SCM Invalizi Munca București (AT)	București str. Vatra Luminoasă nr. 108, sector 2	031/805 48 92fax zlotea_cristina@yahoo.com	Zlotea Aurelia Cristina Uceanu Alexandru Dan Manea Florica	Președinte Vicepreședinte Contabil șef
6.	SCM Cartonajul (AT)	București str. Tepeș Vodă, nr. 60, sector 2	021/444 05 11 021/444 18 26 cartonajulscmb@yahoo.com dmtr_marilena@yahoo.com	Andrei Gheorghe Cristinel Dumitru Marilena	Președinte Contabil șef

Nr. crt.	Denumirea entității cooperatiste și forma de asociere	Localitate/ sediul societății	Nr. telefon/ Nr. fax /e-mail	Personalul de conducere	
				Nume, Prenume	Funcție
7.	SCM Colin Daily (AT)	București str. Valea Lungă nr. 30, sector 6	021/336 33 60 021/335 19 06 021/337 36 57 fax constanta.ionescu@gmail.com	Ionescu Constanța Druțu Claudia	Președinte Contabil șef
8.	SCM Arta Aplicată (AT)	București str. Valea Lungă nr. 58, sector 6	021/444 07 70	Maxim Cecilia Pencu Maria	Președinte Contabil șef
9.	Automecanica SCM București (AT)	București str. Lirei, nr. 4, sector 2	021/252 80 00 021/252 80 05 fax secretariat@automecanica.eu	Manolescu Cristian Stăvărache Neculai Anghel Ștefania	Președinte Vicepreședinte Contabil șef
10.	SCM Electrobobinaj (AT)	București șos Gării Dudești nr. 3, sector 3	021/256 14 30 021/256 14 37 ebobinaj@yahoo.com	Pițigoi Marilena Preda Georgeta Tulea Cătălin Paraschiv	Președinte Contabil șef Conducător tehnic
11.	SCM Mobilă și Tapițerie (AT)	București calea 13 Septembrie nr. 93 – 95 bl. 85, sector 5	021/410 61 00 021/410 40 41 fax office@mobila-tapiterie.ro	Tudor Marioara Cazac Maria Niculescu Viorel	Președinte Vicepreședinte Contabil șef
12.	SCM Arta Lemnului (AT)	București str. Valea Lungă nr. 54 – 56, sector 6	021/444 07 65 021/444 08 17 fax artalemnului@flash.ro	Radu Stelian Brumă Constantin	Președinte Conducător Tehnic
13.	SCM Giuvaierul (AT)	București bd. Unirii, nr. 23 bl. 13, sector 5	021/337 47 49 021/337 47 40 fax	Staicovici Teodora	Președinte

Nr. crt.	Denumirea entității cooperatiste și forma de asociere	Localitate/ sediul societății	Nr. telefon/ Nr. fax /e-mail	Personalul de conducere	
				Nume, Prenume	Funcție
14.	SCM Muncă și Artă (AT)	București bd. Ferdinand nr. 97, sector 2	021/252 09 08 021/252 71 27 fax muncasiarta@ icomm.ro	Ghețu Petrică Drăghici Nicolae Pintilescu Margareta	Președinte Conducător tehnic Contabil șef
15.	Eledur SCM (AT)	București Calea Rahovei nr. 301, sector 5	021/423 32 48 021/423 33 03 fax eledur_sca@yahoo. com	Fodor Cristian Palade Constanța	Președinte Contabil șef
16.	SCM ICECOOP (AT)	București str. Ion Câmpineanu nr. 3-5, sector 1	021/315 39 18 021/312 11 17 icecoop@ rdsmail.ro	Ionescu Vladimir Anghel Radu Dobrin Adriana	Președinte Administrator Contabil șef
17.	SCM Constructorul (AT)	București șos. Giurgiului, nr.88, sector 4	021/450 79 92 021/450 79 47 0722/357 479	Bușa Nicolae Gheorghe Eugenia	Președinte Contabil șef
18.	SCM ARTEX (AT)	București șos lanului, nr. 46, sector 2	021/250 62 01 fax	Constantin Dorina	Președinte
19.	SCM Arta Decorativă (AT)	București str. Județului nr. 20-22, sector 3	021/330 63 90 021/211 03 19	Gabor Alexandrina Dorobanțu Maria	Președinte Contabil șef
20.	SCM Tehnometalica (AT)	București bd. Timișoara nr. 60-62, sector 6	021/444 08 30 fax tehnometalica@ tehnometalica.deknet.ro	Stoian Alexandru	Președinte
21.	SCM Interservice Băneasa (AT)	București bd. Aerogării nr. 38, sector 1	021/232 51 99 021/233 06 66	Drăgoi Nicolae Dan Mirea Maria	Președinte Contabil șef

Nr. crt.	Denumirea entității cooperatiste și forma de asociere	Localitate/ sediul societății	Nr. telefon/ Nr. fax /e-mail	Personalul de conducere	
				Nume, Prenume	Funcție
22.	SCM Romartizana (AT)	București Calea Victoriei nr. 16-20, sector 3	021/444 13 21 021/313 14 65 romartizana@yahoo.com	Zaharia Constantin Surugiu Dragoi	Președinte Contabil șef
23.	SCM Comconstruct (AT)	București str. Piața Amzei nr. 6, sector 1	0724/904 406 0770/185 891	Gheorghe Constantin Givrea Maria	Președinte Contabil șef
24.	SCM Drum Nou (AT)	București str. Popa Tatu nr. 60, sector 1	021/314 26 69 021/317 71 73	Igorov Elisabeta	Președinte
25.	SCM Îmbrăcămintea (AT)	București bd. Unirii, nr. 2 bl. 8 A, parter, sector 5	021/335 86 00 office@imbracamintea.ro	Gebăilă Preda Ion Adriana	Președinte Contabil șef
26.	SCM Autoservice Colentina (AT)	București str. Nicolae Apostol nr. 2-4 sector 2	021/240 20 35 021/240 24 41	Popa Ștefan Pîrvulescu Andi Lazlo Petruța	Președinte Vicepreședinte Contabil șef
27.	Asociația Teritorială a Societăților Cooperative Meșteșugărești – Ramura Confecții, Încălțăminte, Marochinărie, Blănărie, Servicii Neindustriale din Municipiul București (ATCOM – Confecții București) (AN)	București, str. Băcani nr. 1, sector 3	021/314 10 10 021/315 71 04 fax atcom-confecții@copadimex.ro	Bulumete Dumitru Gavrilă Crăciun Popescu Elena	Președinte Vicepreședinte Contabil șef

Nr. crt.	Denumirea entității cooperatiste și forma de asociere	Localitate/ sediul societății	Nr. telefon/ Nr. fax /e-mail	Personalul de conducere	
				Nume, Prenume	Funcție
28.	SCM Copadimex (AT)	București str. Băcani nr. 1, sector 3	021/314 79 00 021/315 71 04 fax atcom-confectii @copadimex.ro	Bulumete Dumitru Gavrilă Crăciun Popescu Elena	Președinte Vicepreședinte Contabil șef
29.	SCM Artim (AT)	București str. Știrbei Vodă nr. 105, bl. 24B sector 1	021/637 01 01 artim@cliknet.ro	Nevkian Garabet Modoran Vasile Manolescu Elena	Președinte Conducător tehnic Contabil șef
30.	SCM Blănari (AT)	București str. Ana Davila nr. 6, sector 5	021/410 82 70 021/410 82 21 021/410 95 80 fax	Pavălchevici Eugen Ion Cezărica	Președinte Contabil șef
31.	SCM Marochiner (AT)	București str. Baba Novac nr. 17, sector 3	021/324 26 18 021/324 26 19 021/324 20 20 fax marochinerscm @hotmail.com	Dumitru Mihai Bondar Maricica	Președinte Contabil șef
32.	SCM Motor Service (AN)	București bd. N. Grigorescu nr. 6-8, sector 3	021/324 18 96 021/340 48 02 021/340 48 04 office@ motorservicesca.ro director@ motorservicesca.ro	Teodorescu Marius Stancu Nicolae Vasile Ionuț	Președinte Conducător tehnic Contabil șef
33.	SCM Tehnica Sticlei (AN)	București Calea Văcărești nr. 304, bl. 1 D, sector 4	021/330 92 08 021/330 92 19 fax coop_teh@clicknet.ro	Bălaș Iuliu Penuș Liliiana	Președinte Contabil șef
34.	SCM Eleganța Vestimentară Elvest (AN)	București str. Tăbăcarilor nr. 14, et.3 cam.2 sector 4	0372/764 139 elvestscm@gmail.com	Popescu Mihaela Cleopatra Dulea Georgeta	Președinte Contabil șef

Nr. crt.	Denumirea entității cooperatiste și forma de asociere	Localitate/ sediul societății	Nr. telefon/ Nr. fax /e-mail	Personalul de conducere	
				Nume, Prenume	Funcție
35.	SCM Vestico (AN)	București str. Gabroveni nr. 4, sector 3	021/315 09 20 fax vestico2005@gmail.com	Dinu Doina	Președinte
36.	SCM Instalatorul (AN)	București bd. Iuliu Maniu nr. 55, bl. 17, parter sector 6	0724/542 754 021/430 23 10 fax	Vicențiu Gabriela	Președinte
37.	SCM Comart (AN)	București str. Turda nr. 48, sector 1	021/315 96 52 021/314 70 62 021/314 70 61 021/313 01 18 021/313 01 19 021/315 98 16 021/315 96 52 fax office@comart.ro	Oprina Ștefan Diaconeasa Viorica	Președinte Vicepreședinte

U C E C O M

B-dul Unirii, nr. 73, bloc G3, tronson 3, sector 3, C.P. 030831, București

Telefon 031/030.14.00 * Fax 031/030.14.30, 031/030.14.31

E-mail: ucecom@ucecom.ro

Tehnoredactare:

Direcția Politici Economico-Financiare, Statistică și Informatică
UCECOM